

0206

CAPÍTULO

MINISTERIO DE EDUCACIÓN

AÑO 2021

MINISTERIO DE EDUCACION

Misión

Garantizar a los dominicanos y dominicanas una educación de calidad mediante la regulación del servicio educativo nacional , su protección y desarrollo integral a lo largo de la vida para la formación de hombres y mujeres libres , éticos , críticos y creativos ; capaces de contribuir al desarrollo colectivo y al suyo propio.

Visión

Lograr una educación de calidad que forme seres humanos éticos, competentes , respetuosos del patrimonio público , que ejercen sus derechos y cumplen sus deberes , que genere oportunidades legítimas de progreso y prosperidad para para cada uno y para el colectivo.



MINISTERIO DE EDUCACIÓN (MINERD) ESTRUCTURA ORGÁNICA

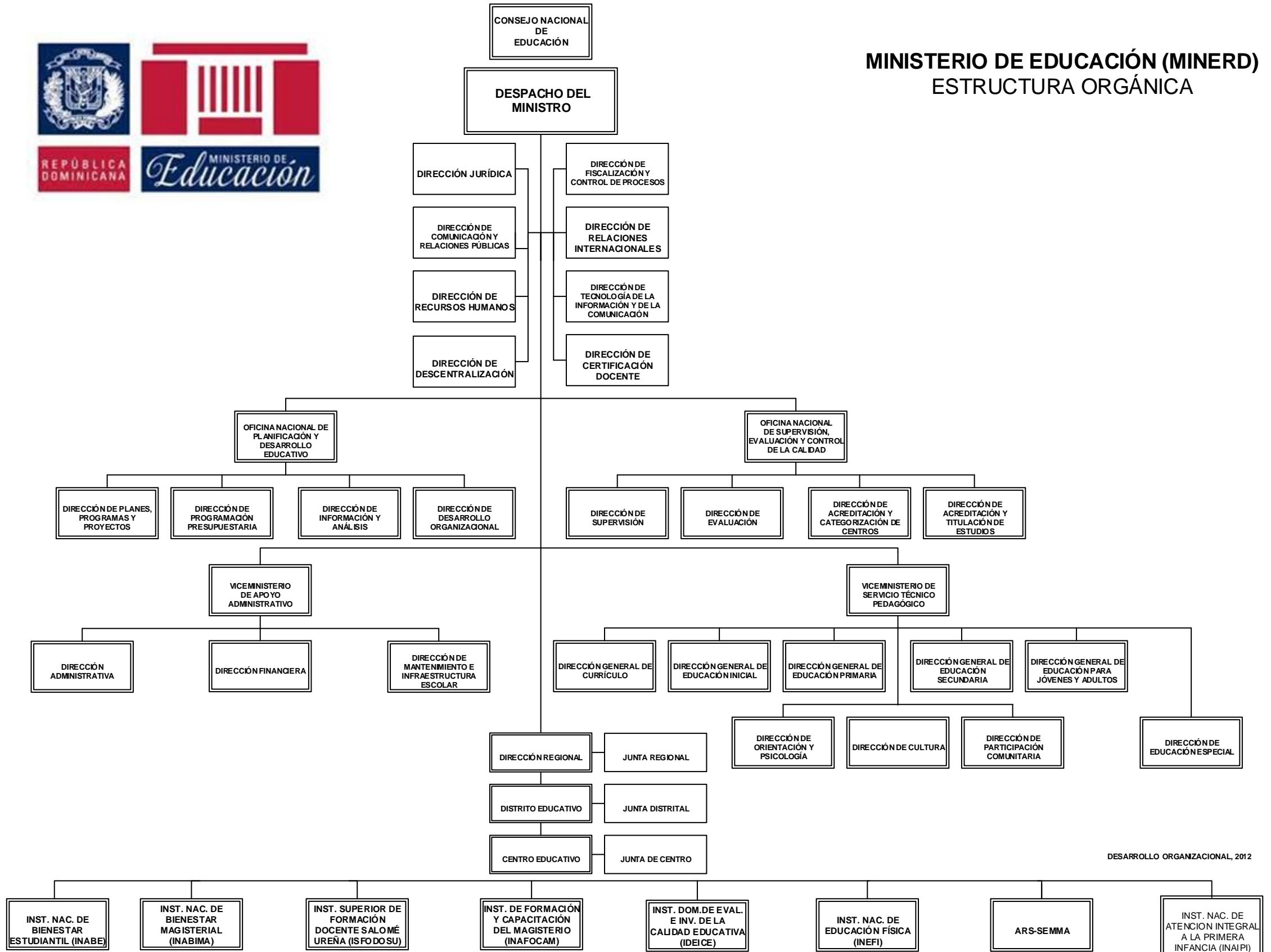

0206 - MINISTERIO DE EDUCACIÓN

Distribución Institucional por Estructura Programática y Fuente de Financiamiento

Presupuesto 2021

Valores RD\$

1 de 75

CAPÍTULO - SUBCAPÍTULO - ESTRUCTURA PROGRAMÁTICA	FONDO GENERAL	FONDOS CON DESTINO ESPECÍFICO	CRÉDITO INTERNO	CRÉDITO EXTERNO	TOTAL
0206 - MINISTERIO DE EDUCACIÓN	189,225,943,282	187,022,309	4,000,000,000	1,097,234,409	194,510,200,000
01 - MINISTERIO DE EDUCACION	189,225,943,282	187,022,309	4,000,000,000	1,097,234,409	194,510,200,000
01 - Actividades centrales	9,033,274,910				9,033,274,910
00 - N/A	9,033,274,910				9,033,274,910
00 - N/A	9,033,274,910				9,033,274,910
0001 - Dirección y Coordinación Superior	2,850,798,196				2,850,798,196
0002 - Planificación Educativa	266,514,504				266,514,504
0003 - Gestión de los Recursos Educativo	5,145,243,255				5,145,243,255
0004 - Gestión de los Recursos Tecnológico	770,718,955				770,718,955
11 - Servicios técnicos pedagógicos	13,514,416,923				13,514,416,923
00 - N/A	12,890,370,382				12,890,370,382
00 - N/A	12,890,370,382				12,890,370,382
0001 - Dirección y Coordinación Técnica del Sistema Educativo	7,710,866,995				7,710,866,995
0002 - Desarrollo Curricular	238,712,195				238,712,195
0003 - Apoyo y Orientación Psicológica	209,214,715				209,214,715
0004 - Supervisión Educativa	344,814,856				344,814,856
0005 - Gestión de la Calidad	568,870,617				568,870,617
0006 - Participación Comunitaria	200,784,106				200,784,106
0007 - Coordinación en Actividades Culturales Escolares	142,590,426				142,590,426
0008 - Coordinación de Medios Educativos	183,169,256				183,169,256
0014 - Formación y Promoción en Valores y Equidad de Género	83,956,408				83,956,408
0015 - Educación Ambiental	48,523,195				48,523,195
0016 - Educación Digital	3,158,867,613				3,158,867,613
02 - Estudiantes y docentes reciben servicios de educación física y recreativa escolar	408,501,104				408,501,104
00 - N/A	408,501,104				408,501,104
0001 - Dirección y Coordinación	311,434,211				311,434,211
0002 - Juegos Escolares y Fomento de Actividades Recreativas, Actividad Física y el Deporte de Tiempo Libre Por Disciplinas	51,039,035				51,039,035
0003 - Dotación de Utería E Indumentarias Deportivas A Estudiantes y Docentes	21,359,232				21,359,232
0004 - Formación, Capacitación y Asistencia Técnica de Educación Física	24,668,626				24,668,626
03 - Autoridades educativas y sociedad civil reciben las evaluaciones e investigaciones para la mejora de la calidad educativa pre-universitaria	215,545,437				215,545,437
00 - N/A	215,545,437				215,545,437
0001 - Dirección y Coordinación	160,196,969				160,196,969
0002 - Coordinación y Gestión de Las Evaluaciones E Investigaciones Educativas	18,537,017				18,537,017
0003 - Levantamiento de Campo, Interpretación y Resultados de Las Evaluación E Investigación Educativas	20,455,032				20,455,032
0004 - Congresos, Mesas de Diálogo y Debate para la Difusión de la Realidad Educativa Nacional	16,356,419				16,356,419
13 - Servicios de educación primaria para niños y niñas de 6 -11 años	65,292,970,059	183,609,968			65,476,580,027

0206 - MINISTERIO DE EDUCACIÓN

Distribución Institucional por Estructura Programática y Fuente de Financiamiento

Presupuesto 2021

Valores RD\$

2 de 75

CAPÍTULO - SUBCAPÍTULO - ESTRUCTURA PROGRAMÁTICA	FONDO GENERAL	FONDOS CON DESTINO ESPECÍFICO	CRÉDITO INTERNO	CRÉDITO EXTERNO	TOTAL
0206 - MINISTERIO DE EDUCACIÓN	189,225,943,282	187,022,309	4,000,000,000	1,097,234,409	194,510,200,000
01 - Acciones comunes	60,692,035,629	183,609,968			60,875,645,597
00 - N/A	60,692,035,629	183,609,968			60,875,645,597
0001 - Gestión de la Educación Primaria	297,649,150	183,609,968			481,259,118
0002 - Dirección y Coordinación del Servicio de Educación Primaria para los Productos 2 y 3	55,894,386,479				55,894,386,479
0003 - Dotación Tecnológica para el Servicio de Educación Primaria para los Productos 2 y 3	4,500,000,000				4,500,000,000
02 - Niños y niñas de 6 a 8 años reciben servicio educativo en el 1er ciclo de nivel primario	2,204,100,250				2,204,100,250
00 - N/A	2,204,100,250				2,204,100,250
0001 - Niños y Niñas de 6 A 8 Años Reciben con Servicio Educativo en el 1er Ciclo del Nivel Primario	2,204,100,250				2,204,100,250
03 - Niños y niñas de 9 a 11 años reciben servicio educativo en el 2do. Ciclo del nivel primario	2,396,834,180				2,396,834,180
00 - N/A	2,396,834,180				2,396,834,180
0001 - Niños y Niñas de 9 A 11 Años con Servicio Educativo de 2do. Ciclo de Primaria	2,396,834,180				2,396,834,180
14 - Servicios de educación secundaria para niños (as) y adolescentes de 12-17 años	34,273,549,201			1,097,234,409	35,370,783,610
01 - Acciones comunes	24,778,185,528				24,778,185,528
00 - N/A	24,778,185,528				24,778,185,528
0001 - Dirección y Coordinación Educación Secundaria	653,593,920				653,593,920
0002 - Dirección y Coordinación del Servicio de Educación Secundaria Académica para los Productos 2 y 3	20,624,591,608				20,624,591,608
0003 - Dotación Tecnológica para el Servicio de Educación Secundaria y Sus Modalidades para los Productos 2, 3, 4 y 5	3,500,000,000				3,500,000,000
02 - Niños y adolescentes de 12 a 14 años reciben servicio de educativo en el 1er. ciclo del nivel secundario	939,853,467				939,853,467
00 - N/A	939,853,467				939,853,467
0001 - Servicio de Educación Secundaria A Niños y Adolescentes de 12 A 14 Años	939,853,467				939,853,467
03 - Adolescentes de 15 a 17 años reciben servicio educativo en la modalidad académica del nivel secundario	621,483,884				621,483,884
00 - N/A	621,483,884				621,483,884
0001 - Servicio de Educación de 2do Ciclo de la Modalidad Académica de Secundaria	621,483,884				621,483,884
04 - Adolescentes de 15 a 17 años reciben servicio educativo en la modalidad técnica profesional del nivel secundario	7,646,321,034			1,097,234,409	8,743,555,443
00 - N/A	7,556,321,034				7,556,321,034
0001 - Dirección y Coordinación Educación Secundaria Modalidad Técnico Profesional	137,957,975				137,957,975
0002 - Adolescentes de 15 A 17 Años con Servicio Educativo del Nivel Secundario en la Modalidad Técnica Profesional con Estándares de Calidad	7,418,363,059				7,418,363,059

0206 - MINISTERIO DE EDUCACIÓN

Distribución Institucional por Estructura Programática y Fuente de Financiamiento

Presupuesto 2021

Valores RD\$

3 de 75

CAPÍTULO - SUBCAPÍTULO - ESTRUCTURA PROGRAMÁTICA	FONDO GENERAL	FONDOS CON DESTINO ESPECÍFICO	CRÉDITO INTERNO	CRÉDITO EXTERNO	TOTAL
0206 - MINISTERIO DE EDUCACIÓN	189,225,943,282	187,022,309	4,000,000,000	1,097,234,409	194,510,200,000
01 - Mejoramiento de la Educación para la Formación Técnico Profesional en la R. D.	90,000,000			1,097,234,409	1,187,234,409
0055 - Construcción y Equipamiento de Talleres de Educación Técnico Profesional (Etp)	49,830,000			997,234,409	1,047,064,409
0056 - Construcción Centro de Innovación E Investigación Aplicada para la Educación Técnico Profesional (Etp)	30,000,000			60,000,000	90,000,000
0057 - Diseño de la Metodología para Mejoramiento de Las Pasantías de los Egresados de la Etp	5,085,000			20,000,000	25,085,000
0058 - Fortalecimiento Institucional de Infotep	5,085,000			20,000,000	25,085,000
05 - Adolescentes de 15 a 17 años reciben servicio educativo en la modalidad artes del nivel secundario	287,705,288				287,705,288
00 - N/A	287,705,288				287,705,288
0001 - Dirección y Coordinación Educación Secundaria Modalidad Artes	62,313,678				62,313,678
0002 - Adolescentes de 15 A 17 Años con Servicio Educativo del Nivel Secundario en la Modalidad Artes 2do. Ciclo	225,391,610				225,391,610
15 - Servicios de educación para adolescentes, jóvenes y adultos 14 años o más	6,914,924,681				6,914,924,681
01 - Acciones comunes	1,091,429,944				1,091,429,944
00 - N/A	1,091,429,944				1,091,429,944
0001 - Dirección y Coordinación Educación Adultos	91,429,944				91,429,944
0002 - Dotación Tecnológica para el Servicio de Educación Básica y Secundaria de Adultos para los Productos 02 y 06	1,000,000,000				1,000,000,000
02 - Adolescentes, jóvenes y adultos de 14 años o más reciben servicio de educación básica de adultos	1,592,642,205				1,592,642,205
00 - N/A	1,592,642,205				1,592,642,205
0001 - Adolescentes, Jóvenes y Adultos de 14 Años O Más Reciben Educación Básica de Adultos	1,592,642,205				1,592,642,205
06 - Adultos de 14 años o más reciben educación secundaria de jóvenes y adultos	2,401,077,395				2,401,077,395
00 - N/A	2,401,077,395				2,401,077,395
0001 - Adultos de 14 Años O Más Reciben Educación Secundaria de Jóvenes y Adultos	2,401,077,395				2,401,077,395
07 - Adultos de 14 años o más reciben educación laboral de personas jóvenes y adultos	413,543,968				413,543,968
00 - N/A	413,543,968				413,543,968
0001 - Adultos de 14 Años O Más Reciben Educación Laboral de Personas Jóvenes y Adultos	413,543,968				413,543,968
08 - Personas jóvenes y adultas de 14 años reciben programa de alfabetización	1,416,231,169				1,416,231,169
00 - N/A	1,416,231,169				1,416,231,169
0001 - Personas Jóvenes y Adultas de 14 Años Reciben Programa de Alfabetización	1,416,231,169				1,416,231,169
16 - Servicios de bienestar estudiantil	21,826,458,053		4,000,000,000		25,826,458,053
01 - Acciones comunes	1,005,361,248				1,005,361,248
00 - N/A	1,005,361,248				1,005,361,248
0001 - Dirección y Coordinación	1,005,361,248				1,005,361,248

0206 - MINISTERIO DE EDUCACIÓN

Distribución Institucional por Estructura Programática y Fuente de Financiamiento

Presupuesto 2021

Valores RD\$

4 de 75

CAPÍTULO - SUBCAPÍTULO - ESTRUCTURA PROGRAMÁTICA	FONDO GENERAL	FONDOS CON DESTINO ESPECÍFICO	CRÉDITO INTERNO	CRÉDITO EXTERNO	TOTAL
0206 - MINISTERIO DE EDUCACIÓN	189,225,943,282	187,022,309	4,000,000,000	1,097,234,409	194,510,200,000
02 - Estudiantes de inicial, primaria y secundaria reciben raciones alimenticias	19,647,911,973		4,000,000,000		23,647,911,973
00 - N/A	19,647,911,973		4,000,000,000		23,647,911,973
0001 - Estudiantes de Inicial, Primaria de Centros Educativos de Media Tanda Reciben Raciones Alimenticias	2,468,545,527				2,468,545,527
0002 - Estudiantes de Inicial, Primaria y Secundaria de Centros Educativos de Jornada Completa Reciben Raciones Alimenticias	17,157,603,758		4,000,000,000		21,157,603,758
0003 - Educación Alimentaria, Inspección y Vigilancia Nutricional Saludable	21,762,688				21,762,688
03 - Estudiantes en situación de vulnerabilidad que reciben servicios sociales de apoyo estudiantil	1,064,057,203				1,064,057,203
00 - N/A	1,064,057,203				1,064,057,203
0001 - Estudiantes en Situación de Vulnerabilidad Reciben Servicios de Entrega de Utilería Escolar	1,060,195,623				1,060,195,623
0002 - Estudiantes en Situación de Vulnerabilidad Reciben Servicios de Apoyo Social	3,861,580				3,861,580
04 - Estudiantes en situación de vulnerabilidad reciben servicios de salud preventiva, odontológica, visual y auditiva	109,127,629				109,127,629
00 - N/A	109,127,629				109,127,629
0001 - Estudiantes en Situación de Vulnerabilidad Reciben Servicios de Salud Visual	31,636,182				31,636,182
0002 - Estudiantes en Situación de Vulnerabilidad Reciben Servicios de Salud Auditiva	10,478,224				10,478,224
0003 - Estudiantes en Situación de Vulnerabilidad Reciben Servicios de Salud Bucal	44,353,937				44,353,937
0004 - Estudiantes en Situación de Vulnerabilidad Reciben Servicios de Salud Preventiva	22,659,286				22,659,286
17 - Instalaciones escolares seguras, inclusivas y sostenibles	8,024,479,241				8,024,479,241
01 - Acciones comunes	114,479,241				114,479,241
00 - N/A	114,479,241				114,479,241
0001 - Gestión y Coordinación de la Infraestructura Escolar	71,138,436				71,138,436
0002 - Gestión y Prevención y Mitigación de Riesgos	43,340,805				43,340,805
02 - Construcción y ampliación de planteles escolares (Fase 2-sorteo 3)	2,238,925,689				2,238,925,689
02 - Ampliación de Planteles Educativos en la Provincia de Bahoruco (Fase 2)	6,663,773				6,663,773
0051 - Ampliación Plantel Educativo Ulpina Gonzalez Mendez - el Mamon Municipio Galván	6,663,773				6,663,773
06 - Ampliación de Planteles Educativos en la Provincia de el Seibo (Fase 2)	7,955,273				7,955,273
0058 - Ampliación Plantel Educativo Básica los Mameyes, Municipio Miches	7,955,273				7,955,273
07 - Ampliación de Planteles Educativos en la Provincia de Espaillat (Fase 2)	8,224,319				8,224,319
0053 - Ampliación Plantel Educativo Jorge Ruben Bonilla Castelle Prof. , Municipio Gaspar Hernández	2,358,773				2,358,773

0206 - MINISTERIO DE EDUCACIÓN

Distribución Institucional por Estructura Programática y Fuente de Financiamiento

Presupuesto 2021

Valores RD\$

5 de 75

CAPÍTULO - SUBCAPÍTULO - ESTRUCTURA PROGRAMÁTICA	FONDO GENERAL	FONDOS CON DESTINO ESPECÍFICO	CRÉDITO INTERNO	CRÉDITO EXTERNO	TOTAL
0206 - MINISTERIO DE EDUCACIÓN	189,225,943,282	187,022,309	4,000,000,000	1,097,234,409	194,510,200,000
0055 - Ampliación Plantel Educativo Olivia Nuñez Hidalgo, Municipio Gaspar Hernández	2,932,773				2,932,773
0063 - Ampliación Plantel Educativo Caimito, El, Municipio Moca	2,932,773				2,932,773
12 - Ampliación de Planteles Educativos en la Provincia de San Pedro de Macorís (Fase 2)	6,336,409				6,336,409
0053 - Ampliación Plantel Educativo, Paloma, La, Municipio San José de los Llanos	2,358,773				2,358,773
0057 - Ampliación Plantel Educativo Básica Puerto Rico, Municipio San Pedro de Macorís	3,977,636				3,977,636
13 - Ampliación de Planteles Educativos en la Provincia de Sanchez Ramirez (Fase 2)	2,358,773				2,358,773
0051 - Ampliación Plantel Educativo, Juan Sanchez Ramirez, Municipio Cotuí	2,358,773				2,358,773
15 - Ampliación de Planteles Educativos en la Provincia de Santiago Rodríguez (Fase 2)	7,955,273				7,955,273
0054 - Ampliación Plantel Educativo, la Ceniza, Municipio San Ignacio de Sabaneta	7,955,273				7,955,273
16 - Ampliación de Planteles Educativos en la Provincia de Santo Domingo (Fase 2)	21,886,958				21,886,958
0057 - Ampliación Plantel Educativo, Ferregu, Municipio Santo Domingo Norte	4,654,773				4,654,773
0059 - Ampliación Plantel Educativo, Básica la Esperanza, Municipio Santo Domingo Norte	6,663,773				6,663,773
0060 - Ampliación Plantel Educativo, Básica Rosario, El, Municipio Santo Domingo Norte	3,904,639				3,904,639
0061 - Ampliación Plantel Educativo, Básica Rosario Evangelina Solano, Municipio Santo Domingo Oeste	6,663,773				6,663,773
17 - Ampliación de Planteles Educativos en la Provincia de Valverde (Fase 2)	7,955,273				7,955,273
0052 - Ampliación Plantel Educativo, Politécnico Sagrado Corazón de Jesús, Municipio Mao	7,955,273				7,955,273
19 - Ampliación de Planteles Educativos en la Provincia de la Romana (Fase 2)	2,358,773				2,358,773
0053 - Ampliación Plantel Educativo, Batey Cacata, Municipio la Romana	2,358,773				2,358,773
20 - Ampliación de Planteles Educativos en la Provincia de la Vega (Fase 2)	3,977,636				3,977,636
0058 - Ampliación Plantel Educativo, Hato Viejo, Municipio Jarabacoa	3,977,636				3,977,636
21 - Ampliación de Planteles Educativos en la Provincia de Maria Trinidad Sanchez (Fase 2)	7,955,273				7,955,273
0054 - Ampliación Plantel Educativo, Chucho, El, Municipio el Factor	7,955,273				7,955,273
23 - Ampliación de Planteles Educativos en la Provincia de Monte Cristi (Fase 2)	2,358,773				2,358,773
0054 - Ampliación Plantel Educativo, Derramaderos, Los, Municipio Guayubín	2,358,773				2,358,773

0206 - MINISTERIO DE EDUCACIÓN

Distribución Institucional por Estructura Programática y Fuente de Financiamiento

Presupuesto 2021

Valores RD\$

6 de 75

CAPÍTULO - SUBCAPÍTULO - ESTRUCTURA PROGRAMÁTICA	FONDO GENERAL	FONDOS CON DESTINO ESPECÍFICO	CRÉDITO INTERNO	CRÉDITO EXTERNO	TOTAL
0206 - MINISTERIO DE EDUCACIÓN	189,225,943,282	187,022,309	4,000,000,000	1,097,234,409	194,510,200,000
25 - Ampliación de Planteles Educativos en la Provincia de Azua (Fase 3)	3,380,889				3,380,889
0055 - Ampliación Plantel Educativo Liceo Maria de los Santos Municipio Padre Las Casas	3,380,889				3,380,889
27 - Ampliación de Planteles Educativos en la Provincia de Puerto Plata (Fase 2)	4,654,773				4,654,773
0051 - Ampliación Plantel Educativo, Jose Castellano, Municipio Guanatico	4,654,773				4,654,773
29 - Ampliación de Planteles Educativos en la Provincia de San Cristóbal (Fase 2)	7,955,273				7,955,273
0053 - Ampliación y Remodelación Instituto Politécnico Loyola, San Cristóbal	7,955,273				7,955,273
31 - Construcción de Planteles Educativos en la Provincia de Azua (Fase 2)	49,053,277				49,053,277
0054 - Construcción Plantel Educativo, Básica Azua 3, Municipio Azua	6,663,773				6,663,773
0055 - Construcción Plantel Educativo, Liceo Azua 2, Municipio Azua	7,955,273				7,955,273
0056 - Construcción Plantel Educativo, Básica los Jovillos, Municipio Azua	7,955,273				7,955,273
0057 - Construcción Plantel Educativo, Liceo Las Yayas de Viajama, Municipio Las Yayas de Viajama	3,904,639				3,904,639
0058 - Construcción Plantel Educativo Básica Hilario Santos León - los Fríos Municipio Padre Las Casas	7,955,273				7,955,273
0060 - Construcción Plantel Educativo Básica los Jobos Municipio Peralta	7,955,273				7,955,273
0061 - Construcción Plantel Educativo, Básica Espejo el Rosario, Municipio Pueblo Viejo	6,663,773				6,663,773
32 - Construcción de Planteles Educativos en la Provincia de Bahoruco (Fase 2)	27,229,092				27,229,092
0051 - Construcción Plantel Educativo, Básica Eugenio María de Hostos, Municipio Neiba	7,955,273				7,955,273
0052 - Construcción Plantel Educativo, Liceo Gastón Fernández Deligne, Municipio Tamayo	7,955,273				7,955,273
0053 - Construcción Plantel Educativo, Liceo Juan Pablo Duarte Municipio Tamayo	6,663,773				6,663,773
0055 - Construcción Plantel Educativo, Básica Tamayo, Municipio Tamayo	4,654,773				4,654,773
33 - Construcción de Planteles Educativos en la Provincia de Barahona (Fase 2)	38,689,052				38,689,052
0052 - Construcción Plantel Educativo, Básica Barahona 3, Municipio Barahona	2,787,187				2,787,187
0057 - Construcción Plantel Educativo, Básica Enriquillo, Municipio Enriquillo	7,955,273				7,955,273
0058 - Construcción Plantel Educativo, Básica la Ciénaga, Municipio la Ciénaga	7,955,273				7,955,273
0059 - Construcción Plantel Educativo, Básica Juan Estebán, Municipio la Ciénaga	6,663,773				6,663,773
0060 - Construcción Plantel Educativo, Básica Clara Rosa Pérez Félix, Municipio Paraiso	6,663,773				6,663,773

0206 - MINISTERIO DE EDUCACIÓN

Distribución Institucional por Estructura Programática y Fuente de Financiamiento

Presupuesto 2021

Valores RD\$

7 de 75

CAPÍTULO - SUBCAPÍTULO - ESTRUCTURA PROGRAMÁTICA	FONDO GENERAL	FONDOS CON DESTINO ESPECÍFICO	CRÉDITO INTERNO	CRÉDITO EXTERNO	TOTAL
0206 - MINISTERIO DE EDUCACIÓN	189,225,943,282	187,022,309	4,000,000,000	1,097,234,409	194,510,200,000
0061 - Construcción Plantel Educativo, Básica San Rafael, Municipio Paraiso	6,663,773				6,663,773
34 - Construcción de Planteles Educativos en la Provincia de Dajabón (Fase 2)	23,865,819				23,865,819
0051 - Construcción Plantel Educativo, Básica la Sabaneta, Municipio Loma de Cabrera	7,955,273				7,955,273
0052 - Construcción Plantel Educativo, Liceo Santiago de la Cruz - Corral Grande, Municipio Loma de Cabrera	7,955,273				7,955,273
0055 - Construcción Plantel Educativo, Básica Francisco Antonio Medina, Municipio Partido	7,955,273				7,955,273
35 - Construcción de Planteles Educativos en la Provincia de Distrito Nacional (Fase 2)	30,318,692				30,318,692
0051 - Construcción Plantel Educativo, Básica la Fe 1, Municipio Santo Domingo de Guzmán	4,654,773				4,654,773
0052 - Construcción Plantel Educativo, Politécnico José Francisco Peña Gómez, Municipio Santo Domingo de Guzmán	7,955,273				7,955,273
0053 - Construcción Plantel Educativo, Básica Francisco del Rosario Sanchez, Municipio Santo Domingo de Guzmán	7,955,273				7,955,273
0054 - Construcción Plantel Educativo Básica el Túnel, Capotillo, Municipio Santo Domingo de Guzmán	7,955,273				7,955,273
0055 - Construcción Plantel Educativo, Básica Escuela Hogar Doña Chucha, Municipio Santo Domingo de Guzmán	1,798,100				1,798,100
36 - Construcción de Planteles Educativos en la Provincia de Duarte (Fase 2)	62,730,596				62,730,596
0051 - Construcción Plantel Educativo, Básica los Altiles, Municipio Arenoso	7,955,273				7,955,273
0052 - Construcción Plantel Educativo, Básica San Felipe Arriba, Municipio Pimentel	7,955,273				7,955,273
0053 - Construcción Plantel Educativo, Básica Getsemaní (Espejo de Manuel J. Cruz), Municipio San Francisco de Macoris	2,358,773				2,358,773
0054 - Construcción Plantel Educativo, Básica Sureste, Municipio San Francisco de Macoris	3,904,639				3,904,639
0055 - Construcción Plantel Educativo, Básica Santa Luisa de Marillat, Municipio San Francisco de Macoris	6,663,773				6,663,773
0056 - Construcción Plantel Educativo, Básica Cristo Rey, Municipio San Francisco de Macoris	7,955,273				7,955,273
0057 - Construcción Plantel Educativo, Básica el Ciruelo, Municipio San Francisco de Macoris	6,663,773				6,663,773
0058 - Construcción Plantel Educativo, Básica Sur (San Martín), Municipio San Francisco de Macoris	6,663,773				6,663,773
0059 - Construcción Plantel Educativo, Politécnico Barrio Las Caobas, Municipio San Francisco de Macoris	7,955,273				7,955,273
0060 - Construcción Plantel Educativo, Liceo la Reforma, Municipio Villa Riva	4,654,773				4,654,773
37 - Construcción de Planteles Educativos en la Provincia de Espaillat (Fase 2)	52,416,550				52,416,550
0052 - Construcción Plantel Educativo, Básica 30 de Marzo, Municipio Gaspar Hernández	3,904,639				3,904,639

0206 - MINISTERIO DE EDUCACIÓN

Distribución Institucional por Estructura Programática y Fuente de Financiamiento

Presupuesto 2021

Valores RD\$

8 de 75

CAPÍTULO - SUBCAPÍTULO - ESTRUCTURA PROGRAMÁTICA	FONDO GENERAL	FONDOS CON DESTINO ESPECÍFICO	CRÉDITO INTERNO	CRÉDITO EXTERNO	TOTAL
0206 - MINISTERIO DE EDUCACIÓN	189,225,943,282	187,022,309	4,000,000,000	1,097,234,409	194,510,200,000
0053 - Construcción Plantel Educativo, Politécnico Gregorio Luperón, Municipio Gaspar Hernández	6,663,773				6,663,773
0058 - Construcción Plantel Educativo, Básica Moca 4, Municipio Moca	6,663,773				6,663,773
0061 - Construcción Plantel Educativo, Liceo Espejo Luis Ramón Bencosme, Municipio Moca	7,955,273				7,955,273
0063 - Construcción Plantel Educativo, Básica Ramón Antonio Rodríguez Cruz - Licy al Medio, Municipio Moca	4,654,773				4,654,773
0065 - Construcción Plantel Educativo, Básica Canca Reina, Municipio Moca	6,663,773				6,663,773
0066 - Construcción y Equipamiento de Un Politecnico en la Provincia de Espaillat	7,955,273				7,955,273
0069 - Construcción Plantel Educativo, Básica el Caimito, Municipio Gaspar Hernández	7,955,273				7,955,273
38 - Construcción de Planteles Educativos en la Provincia de Elias Piña (Fase 2)	19,273,819				19,273,819
0051 - Construcción Plantel Educativo, Básica Sabana Mula, Municipio Bánica	4,654,773				4,654,773
0052 - Construcción Plantel Educativo, Básica Comendador Noroeste, Municipio Comendador	7,955,273				7,955,273
0053 - Construcción Plantel Educativo, Liceo Río Limpio, Municipio Pedro Santana	6,663,773				6,663,773
39 - Construcción de Planteles Educativos en la Provincia de Hato Mayor (Fase 2)	20,565,319				20,565,319
0051 - Construcción Plantel Educativo, Liceo Yerba Buena, Municipio Hato Mayor	7,955,273				7,955,273
0052 - Construcción Plantel Educativo, Básica Barrio Lindo-Gualey, Municipio Hato Mayor	4,654,773				4,654,773
0054 - Construcción Plantel Educativo, Liceo Las Cañitas, Municipio Sabana de la Mar	7,955,273				7,955,273
40 - Construcción de Planteles Educativos en la Provincia de Hermanas Mirabal (Fase 2)	23,865,819				23,865,819
0052 - Construcción Plantel Educativo, Básica Gran Parada, Municipio Tenares	7,955,273				7,955,273
0053 - Construcción Plantel Educativo, Liceo Isidro Antonio Estevez, Municipio Tenares	7,955,273				7,955,273
0054 - Construcción Plantel Educativo, Básica Sabana Angosta, Municipio Villa Tapia	7,955,273				7,955,273
41 - Construcción de Planteles Educativos en la Provincia de Independencia (Fase 2)	7,955,272				7,955,272
0051 - Construcción Plantel Educativo, Básica Fidelina Andino, Municipio Duvergé	3,977,636				3,977,636
0052 - Construcción Plantel Educativo, Básica Boca de Cachón, Municipio Jimaní	3,977,636				3,977,636
42 - Construcción de Planteles Educativos en la Provincia de la Altagracia (Fase 2)	75,053,642				75,053,642
0051 - Construcción Plantel Educativo, Básica la Ceiba, Municipio Higüey	6,663,773				6,663,773
0052 - Construcción Plantel Educativo, Politécnico Villa Cerro, Municipio Higüey	6,663,773				6,663,773

0206 - MINISTERIO DE EDUCACIÓN

Distribución Institucional por Estructura Programática y Fuente de Financiamiento

Presupuesto 2021

Valores RD\$

9 de 75

CAPÍTULO - SUBCAPÍTULO - ESTRUCTURA PROGRAMÁTICA	FONDO GENERAL	FONDOS CON DESTINO ESPECÍFICO	CRÉDITO INTERNO	CRÉDITO EXTERNO	TOTAL
0206 - MINISTERIO DE EDUCACIÓN	189,225,943,282	187,022,309	4,000,000,000	1,097,234,409	194,510,200,000
0053 - Construcción Plantel Educativo, Básica Villa Cristal, Municipio Higüey	7,955,273				7,955,273
0054 - Construcción Plantel Educativo, Básica el Macao, Municipio Higüey	7,955,273				7,955,273
0055 - Construcción Plantel Educativo, Básica Villa Cerro Este, Municipio Higüey	7,955,273				7,955,273
0056 - Construcción Plantel Educativo, Liceo el Llano Municipio Higüey	3,904,639				3,904,639
0057 - Construcción Plantel Educativo, Básica Hato Mana, Municipio Higüey	7,955,273				7,955,273
0058 - Construcción Plantel Educativo, Liceo Friusa, Municipio Higüey	6,663,773				6,663,773
0062 - Construcción Plantel Educativo, Básica Batey Magdalena, Municipio San Rafael del Yuma	6,663,773				6,663,773
0063 - Construcción Plantel Educativo, Básica Campo Nuevo, Municipio San Rafael del Yuma	2,358,773				2,358,773
0064 - Construcción Plantel Educativo, Básica Palo Bonito, Municipio San Rafael del Yuma	2,358,773				2,358,773
0065 - Construcción Plantel Educativo, Básica Punta Cana 1, Municipio Higüey	7,955,273				7,955,273
43 - Construcción de Planteles Educativos en la Provincia de la Romana (Fase 2)	68,868,427				68,868,427
0051 - Construcción Plantel Educativo, Básica los Cocos, Municipio Guaymate	3,904,639				3,904,639
0053 - Construcción Plantel Educativo, Politécnico en Arte Quisqueya, Municipio la Romana	7,955,273				7,955,273
0054 - Construcción Plantel Educativo, Liceo Villa Verde Norte, Municipio la Romana	6,663,773				6,663,773
0055 - Construcción Plantel Educativo, Básica Chicago, Municipio la Romana	7,955,273				7,955,273
0056 - Construcción Plantel Educativo, Básica Espejo Paulina Jiménez, Municipio la Romana	7,955,273				7,955,273
0058 - Construcción Plantel Educativo, Básica Piedra Linda, Municipio Villa Hermosa	7,955,273				7,955,273
0059 - Construcción Plantel Educativo, Básica Zona el Artístico, Municipio Villa Hermosa	3,904,639				3,904,639
0060 - Construcción Plantel Educativo, Básica Barrio la Lechosa, Municipio Villa Hermosa	7,955,273				7,955,273
0062 - Construcción Plantel Educativo, Liceo Las Caobas, Municipiovilla Hermosa	6,663,773				6,663,773
0063 - Construcción Plantel Educativo, Liceo Villa Zorrilla, Municipio Villa Hermosa	7,955,238				7,955,238
44 - Construcción de Planteles Educativos en la Provincia de la Vega (Fase 2)	127,022,517				127,022,517
0052 - Construcción Plantel Educativo, Básica los Pinos, Municipio Constanza	3,904,639				3,904,639
0053 - Construcción Plantel Educativo, Politécnico Constanza Norte, Municipio Constanza	7,955,273				7,955,273
0054 - Construcción Plantel Educativo, Básica Delfín Santos Pinales - el Chorro, Municipio Constanza	7,955,273				7,955,273

0206 - MINISTERIO DE EDUCACIÓN

Distribución Institucional por Estructura Programática y Fuente de Financiamiento

Presupuesto 2021

Valores RD\$

10 de 75

CAPÍTULO - SUBCAPÍTULO - ESTRUCTURA PROGRAMÁTICA	FONDO GENERAL	FONDOS CON DESTINO ESPECÍFICO	CRÉDITO INTERNO	CRÉDITO EXTERNO	TOTAL
0206 - MINISTERIO DE EDUCACIÓN	189,225,943,282	187,022,309	4,000,000,000	1,097,234,409	194,510,200,000
0055 - Construcción Plantel Educativo, Básica Colonia Kennedy, Municipio Constanza	3,904,639				3,904,639
0056 - Construcción Plantel Educativo, Básica Jarabacoa Este, Municipio Jarabacoa	7,955,273				7,955,273
0057 - Construcción Plantel Educativo, Liceo Hato Viejo, Municipio Jarabacoa	3,904,639				3,904,639
0059 - Construcción Plantel Educativo, Liceo Las Cabirmas, Municipio Jarabacoa	6,663,773				6,663,773
0060 - Construcción Plantel Educativo, Básica Sureste, Municipio Jarabacoa	7,955,273				7,955,273
0061 - Construcción Plantel Educativo, Básica Jumunucú-Cruce de Controba, Municipio Jima Abajo	6,663,773				6,663,773
0062 - Construcción Plantel Educativo, Básica Las Escobas, Municipio Jima Abajo	3,904,639				3,904,639
0063 - Construcción Plantel Educativo, Básica la Vega 3, Municipio la Vega	7,955,273				7,955,273
0064 - Construcción Plantel Educativo, Básica Espejo Arenoso, Municipio la Vega	7,955,273				7,955,273
0065 - Construcción Plantel Educativo, Liceo Bacuí Abajo, Municipio la Vega	7,955,273				7,955,273
0067 - Construcción Plantel Educativo, Liceo la Vega Suroeste, Municipio la Vega	7,955,273				7,955,273
0069 - Construcción Plantel Educativo, Básica Francisco Panal, Municipio la Vega	3,904,639				3,904,639
0070 - Construcción Plantel Educativo, Politécnico en Arte Darío Suro, Municipio la Vega	6,663,773				6,663,773
0071 - Construcción Plantel Educativo, Básica la Vega 7, Municipio la Vega	7,955,273				7,955,273
0072 - Construcción Plantel Educativo, Liceo Ranchito, Municipio la Vega	7,955,273				7,955,273
0073 - Construcción Plantel Educativo, Liceo Pontón, Municipio la Vega	7,955,273				7,955,273
45 - Construcción de Planteles Educativos en la Provincia de María Trinidad Sanchez (Fase 2)	15,686,319				15,686,319
0055 - Construcción Plantel Educativo, Básica Caño Blanco, Municipio Nagua	6,663,773				6,663,773
0056 - Construcción Plantel Educativo, Liceo Copeyito, Municipio Rio San Juan	6,663,773				6,663,773
0057 - Construcción Plantel Educativo, Básica el Chucho, Municipio Nagua	2,358,773				2,358,773
46 - Construcción de Planteles Educativos en la Provincia de Monseñor Nouel (Fase 2)	51,490,281				51,490,281
0051 - Construcción Plantel Educativo, Básica Bonao 3, Municipio Bonao	3,904,639				3,904,639
0054 - Construcción Plantel Educativo, Liceo Aut. Duarte (Cercano al Río Jayaco), Municipio Bonao	7,955,273				7,955,273
0056 - Construcción Plantel Educativo, Básica Silvestre Antonio Mejía Álvarez, Municipio Bonao	7,955,273				7,955,273
0058 - Construcción Plantel Educativo, Básica Eduvigis María Luna (Jima), Municipio Bonao	7,955,273				7,955,273

0206 - MINISTERIO DE EDUCACIÓN

Distribución Institucional por Estructura Programática y Fuente de Financiamiento

Presupuesto 2021

Valores RD\$

11 de 75

CAPÍTULO - SUBCAPÍTULO - ESTRUCTURA PROGRAMÁTICA	FONDO GENERAL	FONDOS CON DESTINO ESPECÍFICO	CRÉDITO INTERNO	CRÉDITO EXTERNO	TOTAL
0206 - MINISTERIO DE EDUCACIÓN	189,225,943,282	187,022,309	4,000,000,000	1,097,234,409	194,510,200,000
0060 - Construcción Plantel Educativo, Escuela Especial de Bonaó, Municipio Bonaó	3,904,639				3,904,639
0061 - Construcción Plantel Educativo, Básica Martina Vizcaíno, Municipio Maimón	3,977,636				3,977,636
0063 - Construcción Plantel Educativo, Liceo Rincón de Yuboa, Municipio Piedra Blanca	3,977,636				3,977,636
0064 - Construcción Plantel Educativo, Básica Espejo Thelma Oliverio Morales, Municipio Piedra Blanca	3,904,639				3,904,639
0065 - Construcción Plantel Educativo, Politécnico Piedra Blanca, Municipio Piedra Blanca	7,955,273				7,955,273
47 - Construcción de Planteles Educativos en la Provincia de Monte Cristi (Fase 2)	30,529,592				30,529,592
0051 - Construcción Plantel Educativo, Liceo el Copey, Municipio Guayubín	6,663,773				6,663,773
0052 - Construcción Plantel Educativo, Liceo los Derramaderos, Municipio Guayubín	7,955,273				7,955,273
0053 - Construcción Plantel Educativo, Básica Espejo José María Pérez, Municipio Las Matas de Santa Cruz	7,955,273				7,955,273
0054 - Construcción Plantel Educativo, Básica Corina Belliard, Municipio Guayubín	7,955,273				7,955,273
48 - Construcción de Planteles Educativos en la Provincia de Monte Plata (Fase 2)	75,851,869				75,851,869
0051 - Construcción Plantel Educativo, Básica Bayaguana 1, Municipio Bayaguana	2,932,773				2,932,773
0052 - Construcción Plantel Educativo, Básica Bayaguana 2, Municipio Bayaguana	7,955,273				7,955,273
0055 - Construcción Plantel Educativo, Básica Juana Aminta Soriano - Sierra de Agua, Municipio Bayaguana	6,663,773				6,663,773
0058 - Construcción Plantel Educativo, Liceo la Cuaba, Municipio Peralvillo	7,955,273				7,955,273
0059 - Construcción Plantel Educativo, Básica Gonzalo, Municipio Sabana Grande de Boyá	7,955,273				7,955,273
0061 - Construcción Plantel Educativo, Básica Rosa Duarte, Municipio Sabana Grande de Boyá	7,955,273				7,955,273
0062 - Construcción Plantel Educativo, Básica Gregorio Aybar Contreras - los Guineos, Municipio Sabana Grande de Boyá	6,663,773				6,663,773
0063 - Construcción Plantel Educativo, Liceo Mata Limón, Municipio Sabana Grande de Boyá	7,955,273				7,955,273
0064 - Construcción Plantel Educativo, Básica Francisco Antonio del Rosario Muñoz, Municipio Yamasá	7,955,273				7,955,273
0065 - Construcción Plantel Educativo, Básica Salomé Ureña, Municipio Yamasá	7,955,273				7,955,273
0068 - Construcción Plantel Educativo, Básica Río Arriba, Municipio Yamasá	3,904,639				3,904,639
49 - Construcción de Planteles Educativos en la Provincia de Peravia (Fase 2)	32,198,509				32,198,509
0051 - Construcción Plantel Educativo, Básica Las Barías-Juan de Sena, Municipio Baní	3,904,639				3,904,639
0053 - Construcción Plantel Educativo, Básica Paya, Municipio Baní	2,932,773				2,932,773

0206 - MINISTERIO DE EDUCACIÓN

Distribución Institucional por Estructura Programática y Fuente de Financiamiento

Presupuesto 2021

Valores RD\$

12 de 75

CAPÍTULO - SUBCAPÍTULO - ESTRUCTURA PROGRAMÁTICA	FONDO GENERAL	FONDOS CON DESTINO ESPECÍFICO	CRÉDITO INTERNO	CRÉDITO EXTERNO	TOTAL
0206 - MINISTERIO DE EDUCACIÓN	189,225,943,282	187,022,309	4,000,000,000	1,097,234,409	194,510,200,000
0054 - Construcción Plantel Educativo, Liceo Sombrero-Cañafistol, Municipio Baní	3,904,639				3,904,639
0055 - Construcción Plantel Educativo, Básica Altos de Guázumas, Municipio Baní	7,955,273				7,955,273
0058 - Construcción Plantel Educativo, Básica Baní Palo Blanco, Municipio Baní	3,904,639				3,904,639
0059 - Construcción Plantel Educativo, Liceo Boca Canasta-El Llano, Municipio Baní	2,932,773				2,932,773
0060 - Construcción Plantel Educativo, Básica Santana, Municipio Nizao	6,663,773				6,663,773
50 - Construcción de Planteles Educativos en la Provincia de Puerto Plata (Fase 2)	78,731,559				78,731,559
0051 - Construcción Plantel Educativo, Liceo Martín Hiraldo Cruz, Municipio Altamira	3,904,639				3,904,639
0052 - Construcción Plantel Educativo, Liceo Fundación, Municipio Guanatico	2,358,773				2,358,773
0053 - Construcción Plantel Educativo, Básica Salomé Ureña y Saballo, Municipio Imbert	7,955,273				7,955,273
0054 - Construcción Plantel Educativo, Básica Vuelta Larga, Municipio Imbert	7,955,273				7,955,273
0055 - Construcción Plantel Educativo, Liceo Luciano Ureña, Municipio los Hidalgos	3,904,639				3,904,639
0057 - Construcción Plantel Educativo, Básica los Domínguez, Municipio Puerto Plata	7,955,273				7,955,273
0058 - Construcción Plantel Educativo, Básica Las Avispas, Municipio Puerto Plata	3,904,639				3,904,639
0059 - Construcción Plantel Educativo, Politécnico Cafemba-El Javillar, Municipio Puerto Plata	6,663,773				6,663,773
0061 - Construcción Plantel Educativo, Básica Padre Granero 2, Municipio Puerto Plata	2,358,773				2,358,773
0062 - Construcción Plantel Educativo, Liceo Padre Granero, Municipio Puerto Plata	2,932,773				2,932,773
0063 - Construcción Plantel Educativo, Básica Sabana Grande, Municipio Puerto Plata	3,904,639				3,904,639
0064 - Construcción Plantel Educativo, Liceo Cabarete, Municipio Sosúa	7,955,273				7,955,273
0065 - Construcción Plantel Educativo, Liceo Sabaneta de Cangrejo Sosúa	6,663,773				6,663,773
0066 - Construcción Plantel Educativo, Básica Boca Nueva, Municipio Sosúa	7,955,273				7,955,273
0067 - Construcción Plantel Educativo, Básica Jose Castellano, Municipio Guanatico	2,358,773				2,358,773
51 - Construcción de Planteles Educativos en la Provincia de Samaná (Fase 2)	34,179,865				34,179,865
0051 - Construcción Plantel Educativo, Básica el Limón 2, Municipio Samaná	7,955,273				7,955,273
0053 - Construcción Plantel Educativo, Liceo la Pascuala, Municipio Samaná	7,955,273				7,955,273
0054 - Construcción Plantel Educativo, Liceo el Limón 2, Municipio Samaná	7,955,273				7,955,273

0206 - MINISTERIO DE EDUCACIÓN

Distribución Institucional por Estructura Programática y Fuente de Financiamiento

Presupuesto 2021

Valores RD\$

13 de 75

CAPÍTULO - SUBCAPÍTULO - ESTRUCTURA PROGRAMÁTICA	FONDO GENERAL	FONDOS CON DESTINO ESPECÍFICO	CRÉDITO INTERNO	CRÉDITO EXTERNO	TOTAL
0206 - MINISTERIO DE EDUCACIÓN	189,225,943,282	187,022,309	4,000,000,000	1,097,234,409	194,510,200,000
0055 - Construcción Plantel Educativo, Básica Atenaida Escarre de Berroa Prof., Municipio Samaná	2,358,773				2,358,773
0056 - Construcción Plantel Educativo, Liceo Juana Vicenta, Municipio Samaná	7,955,273				7,955,273
52 - Construcción de Planteles Educativos en la Provincia de San Cristóbal (Fase 2)	144,399,918				144,399,918
0053 - Construcción Plantel Educativo, Básica Cabón, Municipio Bajos de Haina	7,955,273				7,955,273
0054 - Construcción Plantel Educativo, Básica el Gringo, Municipio Bajos de Haina	7,955,273				7,955,273
0055 - Construcción Plantel Educativo, Básica la Pared, Municipio Bajos de Haina	7,955,273				7,955,273
0056 - Construcción Plantel Educativo, Liceo Calle en Medio, Municipio Bajos de Haina	7,955,273				7,955,273
0057 - Construcción Plantel Educativo, Básica San Antonio, Municipio Bajos de Haina	2,358,773				2,358,773
0060 - Construcción Plantel Educativo, Básica Cambita Garabitos, Municipio Cambita Garabitos	7,955,273				7,955,273
0061 - Construcción Plantel Educativo, Básica Boca de la Toma, Municipio Cambita Garabitos	7,955,273				7,955,273
0062 - Construcción Plantel Educativo, Básica los Toros, Municipio Cambita Garabitos	7,955,273				7,955,273
0063 - Construcción Plantel Educativo, Básica el Sumbí, Municipio los Cacaos	2,358,773				2,358,773
0066 - Construcción Plantel Educativo, Liceo Hato Damas 1, Municipio San Cristóbal	7,955,273				7,955,273
0067 - Construcción Plantel Educativo, Liceo la Palmita-Ingenio Nuevo, Municipio San Cristóbal	6,663,773				6,663,773
0068 - Construcción Plantel Educativo, Liceo Sabana Toro, Municipio San Cristóbal	3,904,639				3,904,639
0069 - Construcción Plantel Educativo, Liceo los Molinas, Municipio San Cristóbal	2,932,773				2,932,773
0070 - Construcción Plantel Educativo, Politécnico en Arte Doña Chucha, Municipio San Cristóbal	2,358,773				2,358,773
0072 - Construcción Plantel Educativo, Básica Hatillo # 2, Municipio San Cristóbal	2,358,773				2,358,773
0074 - Construcción Plantel Educativo, Básica Padre Borbón, Municipio San Cristóbal	7,955,273				7,955,273
0075 - Construcción Plantel Educativo, Básica San Miguel, Municipio San Cristóbal	7,955,273				7,955,273
0076 - Construcción Plantel Educativo, Liceo Nigua 2, Municipio Sangregorio de Nigua	2,358,773				2,358,773
0078 - Construcción Plantel Educativo, Básica Medina, Municipio Villa Altagracia	7,955,273				7,955,273
0082 - Construcción Plantel Educativo, Básica Las Diez Casitas, Municipio Villa Altagracia	7,955,273				7,955,273
0083 - Construcción Plantel Educativo, Básica los Bruján, Municipio Yaguata	2,358,773				2,358,773
0084 - Construcción Plantel Educativo, Básica Las Gallardas 2, Municipio Yaguata	6,663,773				6,663,773

0206 - MINISTERIO DE EDUCACIÓN

Distribución Institucional por Estructura Programática y Fuente de Financiamiento

Presupuesto 2021

Valores RD\$

14 de 75

CAPÍTULO - SUBCAPÍTULO - ESTRUCTURA PROGRAMÁTICA	FONDO GENERAL	FONDOS CON DESTINO ESPECÍFICO	CRÉDITO INTERNO	CRÉDITO EXTERNO	TOTAL
0206 - MINISTERIO DE EDUCACIÓN	189,225,943,282	187,022,309	4,000,000,000	1,097,234,409	194,510,200,000
0086 - Construcción Plantel Educativo, Liceo Najayo en Medio, Municipio Yaguatae	7,955,273				7,955,273
0088 - Construcción Plantel Educativo, Básica Reformatorio San Cristóbal, Municipio San Cristóbal	6,663,773				6,663,773
53 - Construcción de Planteles Educativos en la Provincia de San José de Ocoa (Fase 2)	18,269,319				18,269,319
0051 - Construcción Plantel Educativo, Politécnico José Núñez de Cáceres, Municipio San José de Ocoa	7,955,273				7,955,273
0052 - Construcción Plantel Educativo, Básica Naranjal Arriba, Municipio San José de Ocoa	7,955,273				7,955,273
0053 - Construcción Plantel Educativo, Liceo Callejón de Nizao, Municipio San José de Ocoa	2,358,773				2,358,773
54 - Construcción de Planteles Educativos en la Provincia de San Juan (Fase 2)	39,980,143				39,980,143
0051 - Construcción Plantel Educativo, Liceo Pinar Grande, Municipio el Cercado	3,904,639				3,904,639
0052 - Construcción Plantel Educativo, Básica Gajo de Pedro-Placer Bonito, Municipio el Cercado	7,955,273				7,955,273
0055 - Construcción Plantel Educativo, Liceo Batista, Municipio el Cercado	3,904,639				3,904,639
0058 - Construcción Plantel Educativo, Básica Villa Flores, Municipio San Juan de la Maguana	6,663,773				6,663,773
0059 - Construcción Plantel Educativo, Politécnico Arroyo Cano, Municipio San Juan de la Maguana	2,932,773				2,932,773
0060 - Construcción Plantel Educativo, Básica Punta Caña, Municipio San Juan de la Maguana	6,663,773				6,663,773
0062 - Construcción Plantel Educativo, Básica José Altigracia Sánchez - Barranca, Municipio San Juan de la Maguana	7,955,273				7,955,273
55 - Construcción de Planteles Educativos en la Provincia de San Pedro de Macorís (Fase 2)	91,588,776				91,588,776
0051 - Construcción Plantel Educativo, Básica Barrio la Carretera, Municipio Consuelo	7,955,273				7,955,273
0055 - Construcción Plantel Educativo, Básica Barrio San Carlos, Municipio Quisqueya	7,955,273				7,955,273
0056 - Construcción Plantel Educativo, Liceo Eugenio María de Hostos 2, Municipio Quisqueya	7,955,273				7,955,273
0058 - Construcción Plantel Educativo, Básica los Llanos, Municipio San José de los Llanos	6,663,773				6,663,773
0059 - Construcción Plantel Educativo, Liceo la Paloma, Municipio San José de los Llanos	7,955,273				7,955,273
0060 - Construcción Plantel Educativo, Básica el Guayabal, Municipio San José de los Llanos	6,663,773				6,663,773
0061 - Construcción Plantel Educativo, Básica Barrio México, Municipio San Pedro de Macorís	7,955,273				7,955,273
0064 - Construcción Plantel Educativo, Liceo Villa Maranata, Municipio San Pedro de Macorís	7,955,273				7,955,273
0065 - Construcción Plantel Educativo, Básica Villa Cesarina, Municipio San Pedro de Macorís	7,955,273				7,955,273
0066 - Construcción Plantel Educativo, Liceo Porvenir II, Municipio San Pedro de Macorís	6,663,773				6,663,773

0206 - MINISTERIO DE EDUCACIÓN

Distribución Institucional por Estructura Programática y Fuente de Financiamiento

Presupuesto 2021

Valores RD\$

15 de 75

CAPÍTULO - SUBCAPÍTULO - ESTRUCTURA PROGRAMÁTICA	FONDO GENERAL	FONDOS CON DESTINO ESPECÍFICO	CRÉDITO INTERNO	CRÉDITO EXTERNO	TOTAL
0206 - MINISTERIO DE EDUCACIÓN	189,225,943,282	187,022,309	4,000,000,000	1,097,234,409	194,510,200,000
0068 - Construcción Plantel Educativo, Furenihsi-Etapa 1, Municipio San Pedro de Macorís	7,955,273				7,955,273
0069 - Construcción Plantel Educativo, Furenihsi-Etapa 2, Municipio San Pedro de Macorís	7,955,273				7,955,273
56 - Construcción de Planteles Educativos en la Provincia de Santiago (Fase 2)	195,878,012				195,878,012
0052 - Construcción Plantel Educativo, Básica la Jagua, Municipio Puñal	7,955,273				7,955,273
0053 - Construcción Plantel Educativo, Básica Ana Mercedes Ortega, Municipio Puñal	7,955,273				7,955,273
0055 - Construcción Plantel Educativo, Básica los Ranchos de Babosico Arriba, Municipio Sabana Iglesia	7,955,273				7,955,273
0056 - Construcción Plantel Educativo, Liceo la Zanja, Municipio Sabana Iglesia	7,955,273				7,955,273
0057 - Construcción Plantel Educativo, Básica Francisco Azcona Rodríguez, Municipio San José de Las Matas	2,358,773				2,358,773
0058 - Construcción Plantel Educativo, Básica Ana Dolores Torres, Municipio San José de Las Matas	7,955,273				7,955,273
0061 - Construcción Plantel Educativo, Básica Espejo Minerva Mirabal, Municipio Santiago los Caballeros	7,955,273				7,955,273
0062 - Construcción Plantel Educativo, Básica Camboya, Municipio Santiago los Caballeros	7,955,273				7,955,273
0063 - Construcción Plantel Educativo, Básica los Salados-Carr. A Jacagua, Municipio Santiago los Caballeros	6,663,773				6,663,773
0064 - Construcción Plantel Educativo, Básica Jacagua, Municipio Santiago los Caballeros	7,955,273				7,955,273
0066 - Construcción Plantel Educativo, Básica Cienfuegos 2, Municipio Santiago los Caballeros	7,955,273				7,955,273
0069 - Construcción Plantel Educativo, Básica Ciprián Cabrera, Municipio Santiago los Caballeros	2,358,773				2,358,773
0070 - Construcción Plantel Educativo, Básica Nicolás Tolentino Domínguez - Salamanca, Municipio Santiago los Caballeros	3,904,639				3,904,639
0071 - Construcción Plantel Educativo, Básica Noroeste 1 (Cienfuegos 10), Municipio Santiago los Caballeros	3,904,639				3,904,639
0077 - Construcción Plantel Educativo, Básica Las Tres Cruces, Municipio Santiago los Caballeros	3,977,636				3,977,636
0078 - Construcción Plantel Educativo, Básica Monte Adentro-Parada Vieja, Municipio Santiago los Caballeros	3,977,636				3,977,636
0080 - Construcción Plantel Educativo, Básica Hato Mayor, Municipio Santiago los Caballeros	6,663,773				6,663,773
0081 - Construcción Plantel Educativo, Liceo Monte Adentro-Parada Vieja, Municipio Santiago los Caballeros	7,955,273				7,955,273
0082 - Construcción Plantel Educativo, Básica Viilla Liberación, Municipio Santiago los Caballeros	7,955,273				7,955,273
0083 - Construcción Plantel Educativo, Básica Villa Jagua, Municipio Santiago los Caballeros	3,977,636				3,977,636

0206 - MINISTERIO DE EDUCACIÓN

Distribución Institucional por Estructura Programática y Fuente de Financiamiento

Presupuesto 2021

Valores RD\$

16 de 75

CAPÍTULO - SUBCAPÍTULO - ESTRUCTURA PROGRAMÁTICA	FONDO GENERAL	FONDOS CON DESTINO ESPECÍFICO	CRÉDITO INTERNO	CRÉDITO EXTERNO	TOTAL
0206 - MINISTERIO DE EDUCACIÓN	189,225,943,282	187,022,309	4,000,000,000	1,097,234,409	194,510,200,000
0084 - Construcción Plantel Educativo, Politécnico en Arte Reparto Peralta-Yagüita del Pastor, Municipio Santiago los Caballeros	3,977,636				3,977,636
0086 - Construcción Plantel Educativo, Liceo Las Tres Cruces, Municipio Santiago los Caballeros	7,955,273				7,955,273
0087 - Construcción Plantel Educativo, Liceo los Reyes, Municipio Santiago los Caballeros	7,955,273				7,955,273
0089 - Construcción Plantel Educativo, Liceo Gurabo 3, Municipio Santiago los Caballeros	3,331,886				3,331,886
0091 - Construcción Plantel Educativo, Liceo Tamboril 2, Municipio Tamboril	3,331,886				3,331,886
0092 - Construcción Plantel Educativo, Liceo los Amaceyes, Municipio Tamboril	7,955,273				7,955,273
0093 - Construcción Plantel Educativo, Básica Antonio Céspedes Rojas, Municipio Tamboril	7,955,273				7,955,273
0095 - Construcción Plantel Educativo, Básica Gloria Beato, Municipio Villa Bisonó	2,932,773				2,932,773
0096 - Construcción Plantel Educativo, Básica Minerva Altigracia Rodríguez Izquierdo, Municipio Villa Bisonó	6,663,773				6,663,773
0097 - Construcción Plantel Educativo, Básica Espejo Celestina Patria Grullón Franco, Municipio Villa González	3,904,639				3,904,639
0098 - Construcción Plantel Educativo, Liceo Ercilia Pepín, Municipio Villa González	6,663,773				6,663,773
0099 - Construcción Plantel Educativo, Instituto Politécnico Industrial de Santiago - Ipisa, Municipio Santiago de los Caballeros	7,955,273				7,955,273
57 - Construcción de Planteles Educativos en la Provincia de Sánchez Ramírez (Fase 2)	11,859,912				11,859,912
0051 - Construcción Plantel Educativo, Liceo Jabonico, Municipio Cevicos	7,955,273				7,955,273
0055 - Construcción Plantel Educativo, Liceo Cruce de Angelina, Municipio Villa Mata	3,904,639				3,904,639
58 - Construcción de Planteles Educativos en la Provincia de Santiago Rodríguez (Fase 2)	25,507,092				25,507,092
0054 - Construcción Plantel Educativo, Liceo los Jobos, Municipio San Ignacio de Sabaneta	7,955,273				7,955,273
0055 - Construcción Plantel Educativo, Liceo la Ginita, Municipio San Ignacio de Sabaneta	7,955,273				7,955,273
0056 - Construcción Plantel Educativo, la Ceniza, Municipio San Ignacio de Sabaneta	6,663,773				6,663,773
0057 - Construcción Plantel Educativo, Liceo Las Caobas, Municipio San Ignacio de Sabaneta	2,932,773				2,932,773
59 - Construcción de Planteles Educativos en la Provincia de Santo Domingo (Fase 2)	593,112,903				593,112,903
0051 - Construcción Plantel Educativo, Básica los Coquitos, Municipio Boca Chica	3,904,987				3,904,987
0052 - Construcción Plantel Educativo, Básica Campo Lindo, Municipio Boca Chica	3,904,639				3,904,639
0053 - Construcción Plantel Educativo, Básica Monte Rey, Municipio Boca Chica	6,663,773				6,663,773

0206 - MINISTERIO DE EDUCACIÓN

Distribución Institucional por Estructura Programática y Fuente de Financiamiento

Presupuesto 2021

Valores RD\$

17 de 75

CAPÍTULO - SUBCAPÍTULO - ESTRUCTURA PROGRAMÁTICA	FONDO GENERAL	FONDOS CON DESTINO ESPECÍFICO	CRÉDITO INTERNO	CRÉDITO EXTERNO	TOTAL
0206 - MINISTERIO DE EDUCACIÓN	189,225,943,282	187,022,309	4,000,000,000	1,097,234,409	194,510,200,000
0056 - Construcción Plantel Educativo, Politécnico Brisas de Caucedo, Municipio Boca Chica	7,955,273				7,955,273
0057 - Construcción Plantel Educativo, Básica "génesis", Municipio Boca Chica	7,955,273				7,955,273
0059 - Construcción Plantel Educativo, Básica el Toro, Municipio de Boca Chica	6,663,773				6,663,773
0061 - Construcción Plantel Educativo, Básica Espejo Evaristo Brito Reyes, Municipio Alcarrizos	7,955,273				7,955,273
0062 - Construcción Plantel Educativo, Básica Las Mercedes, Municipio Alcarrizos	6,663,773				6,663,773
0063 - Construcción Plantel Educativo, Básica Martha, Municipio Alcarrizos	7,955,273				7,955,273
0064 - Construcción Plantel Educativo, Básica Mi Hogar del Este, Municipio Boca Chica	7,955,273				7,955,273
0065 - Construcción Plantel Educativo, Básica los Americanos, Municipio Alcarrizos	7,955,273				7,955,273
0066 - Construcción Plantel Educativo, Liceo Pantoja Viejo, Municipio Alcarrizos	6,663,773				6,663,773
0067 - Construcción Plantel Educativo, Básica Pablo Neruda, Municipio Alcarrizos	2,358,773				2,358,773
0068 - Construcción Plantel Educativo, Básica Valle Encantado, Municipio Alcarrizos	7,955,273				7,955,273
0069 - Construcción Plantel Educativo, Liceo la Piña, Municipio Alcarrizos	7,955,273				7,955,273
0070 - Construcción Plantel Educativo, Básica la Unión, Municipio Alcarrizos	7,955,273				7,955,273
0071 - Construcción Plantel Educativo, Básica Nazareno, Municipio Alcarrizos	2,358,773				2,358,773
0072 - Construcción Plantel Educativo, Básica Nuevo Amanecer, Municipio Alcarrizos	7,955,273				7,955,273
0074 - Construcción Plantel Educativo, Básica la Fe - los Cocos, Municipio Alcarrizos	3,904,639				3,904,639
0075 - Construcción Plantel Educativo, Básica la Redención, Municipio Alcarrizos	7,955,273				7,955,273
0077 - Construcción Plantel Educativo, Básica Landia, Municipio Alcarrizos	6,663,773				6,663,773
0079 - Construcción Plantel Educativo, Básica Espejo Abigail Mejía - la Cuaba, Municipio Pedro Brand	6,663,773				6,663,773
0080 - Construcción Plantel Educativo, Básica la Guáyiga 1, Municipio Pedro Brand	2,358,773				2,358,773
0082 - Construcción Plantel Educativo, Básica Espejo María Montessori, Municipio Pedro Brand	7,955,273				7,955,273
0083 - Construcción Plantel Educativo, Básica Espejo Francisco del Rosario Sánchez - el Brisal, Municipio Pedro Brand	7,955,273				7,955,273
0084 - Construcción Plantel Educativo, Básica Marino Moreno González - el Pedregal, Municipio Pedro Brand	3,904,639				3,904,639
0086 - Construcción Plantel Educativo, Básica el Naranja, Municipio Santo Domingo Este	7,955,273				7,955,273
0087 - Construcción Plantel Educativo, Básica Perla Antillana, Municipio Santo Domingo Este	7,955,273				7,955,273

0206 - MINISTERIO DE EDUCACIÓN

Distribución Institucional por Estructura Programática y Fuente de Financiamiento

Presupuesto 2021

Valores RD\$

18 de 75

CAPÍTULO - SUBCAPÍTULO - ESTRUCTURA PROGRAMÁTICA	FONDO GENERAL	FONDOS CON DESTINO ESPECÍFICO	CRÉDITO INTERNO	CRÉDITO EXTERNO	TOTAL
0206 - MINISTERIO DE EDUCACIÓN	189,225,943,282	187,022,309	4,000,000,000	1,097,234,409	194,510,200,000
0088 - Construcción Plantel Educativo, Básica Brisas de Este, Municipio Santo Domingo Este	7,955,273				7,955,273
0091 - Construcción Plantel Educativo, Básica el Almirante (Rep. de Nicaragua), Municipio Santo Domingo Este	7,955,273				7,955,273
0092 - Construcción Plantel Educativo, Liceo el Tamarindo, Municipio Santo Domingo Este	7,955,273				7,955,273
0094 - Construcción Plantel Educativo, Liceo los Palmeros, Municipio Santo Domingo Este	7,955,273				7,955,273
0096 - Construcción Plantel Educativo, Politécnico Perla Antillana, Municipio Santo Domingo Este	7,955,273				7,955,273
0097 - Construcción Plantel Educativo, Liceo Prados de la Caña, Municipio Santo Domingo Este	7,955,273				7,955,273
0100 - Construcción Plantel Educativo, Liceo San Isidro, Municipio Santo Domingo Este	7,955,273				7,955,273
0102 - Construcción Plantel Educativo, Básica Mandiga (Sustitución de la Tomás Taveras), Municipio Santo Domingo Este	6,663,773				6,663,773
0103 - Construcción Plantel Educativo, Básica Victoriana Sección Beco, Municipio Santo Domingo Este	6,663,773				6,663,773
0104 - Construcción Plantel Educativo, Liceo Cancino Adentro, Municipio Santo Domingo Este	6,663,773				6,663,773
0105 - Construcción Plantel Educativo, Básica Espejo la Milagrosa, Municipio Santo Domingo Este	7,955,273				7,955,273
0106 - Construcción Plantel Educativo, Básica Almirante-La Caña, Municipio Santo Domingo Este	3,904,639				3,904,639
0107 - Construcción Plantel Educativo, Básica Amalia, Municipio Santo Domingo Este	3,904,639				3,904,639
0109 - Construcción Plantel Educativo, Básica Fray Bartolomé de Las Casas, Municipio Santo Domingo Este	7,955,273				7,955,273
0111 - Construcción Plantel Educativo, Básica los Palmeros, Municipio Santo Domingo Este	7,955,273				7,955,273
0113 - Construcción Plantel Educativo, Básica Valle de Las Américas, Municipio Santo Domingo Este	7,955,273				7,955,273
0117 - Construcción Plantel Educativo, Liceo Kelvin Obrero, Municipio Santo Domingo Este	7,955,273				7,955,273
0123 - Construcción Plantel Educativo, Liceo Guaricano 1, Municipio Santo Domingo Norte	7,955,273				7,955,273
0125 - Construcción Plantel Educativo, Básica el Chaparral Oeste, Municipio Santo Domingo Norte	7,955,273				7,955,273
0126 - Construcción Plantel Educativo, Básica Guanuma 1, Municipio Santo Domingo Norte	7,955,273				7,955,273
0127 - Construcción Plantel Educativo, Básica Las Palmeras, Municipio Santo Domingo Norte	7,955,273				7,955,273
0130 - Construcción Plantel Educativo, Básica Paraíso, Municipio Santo Domingo Norte	7,955,273				7,955,273
0131 - Construcción Plantel Educativo, Básica Sabana Barrio Nuevo, Municipio Santo Domingo Norte	7,955,273				7,955,273
0132 - Construcción Plantel Educativo, Básica Sabana Perdida Hogar, Municipio Santo Domingo Norte	7,955,273				7,955,273
0133 - Construcción Plantel Educativo, Básica Nueva Esperanza, Municipio Santo Domingo Norte	7,955,273				7,955,273

0206 - MINISTERIO DE EDUCACIÓN

Distribución Institucional por Estructura Programática y Fuente de Financiamiento

Presupuesto 2021

Valores RD\$

19 de 75

CAPÍTULO - SUBCAPÍTULO - ESTRUCTURA PROGRAMÁTICA	FONDO GENERAL	FONDOS CON DESTINO ESPECÍFICO	CRÉDITO INTERNO	CRÉDITO EXTERNO	TOTAL
0206 - MINISTERIO DE EDUCACIÓN	189,225,943,282	187,022,309	4,000,000,000	1,097,234,409	194,510,200,000
0135 - Construcción Plantel Educativo, Básica Campechito Norte, Municipio Santo Domingo Norte	7,955,273				7,955,273
0136 - Construcción Plantel Educativo, Básica el Manguito, Municipio Santo Domingo Norte	7,955,273				7,955,273
0137 - Construcción Plantel Educativo, Básica Sabana Perdida-La Felicidad, Municipio Santo Domingo Norte	3,977,636				3,977,636
0138 - Construcción Plantel Educativo, Básica Eugenio María de Hostos, Municipio Santo Domingo Norte	3,977,636				3,977,636
0140 - Construcción Plantel Educativo, Básica Las Marvinas, Municipio Santo Domingo Norte	3,904,639				3,904,639
0141 - Construcción Plantel Educativo, Básica Marañón I, Municipio Santo Domingo Norte	7,955,273				7,955,273
0143 - Construcción Plantel Educativo, Liceo el Mamey, Municipio Santo Domingo Norte	2,932,773				2,932,773
0144 - Construcción Plantel Educativo, Liceo Guaricano 4, Municipio Santo Domingo Norte	6,663,773				6,663,773
0145 - Construcción Plantel Educativo, Liceo la Ceiba, Municipio Santo Domingo Norte	6,663,773				6,663,773
0148 - Construcción Plantel Educativo, Básica Sabana Las Colinas, Municipio Santo Domingo Norte	7,955,273				7,955,273
0152 - Construcción Plantel Educativo, Básica Ponce, Municipio Santo Domingo Norte	7,955,273				7,955,273
0153 - Construcción Plantel Educativo, Básica San Felipe Sur, Municipio Santo Domingo Norte	7,955,273				7,955,273
0154 - Construcción Plantel Educativo, Liceo Guanuma, Municipio Santo Domingo Norte	3,904,639				3,904,639
0157 - Construcción Plantel Educativo, Politécnico Juan Pablo lí Fe y Alegría, Municipio Santo Domingo Norte	7,955,273				7,955,273
0158 - Construcción Plantel Educativo, Básica el Mamey, Municipio Santo Domingo Norte	7,955,273				7,955,273
0159 - Construcción Plantel Educativo, Básica Buen Nombre, Municipio Santo Domingo Norte	7,955,273				7,955,273
0162 - Construcción Plantel Educativo, Básica Fernando de la Cruz (Tiro al Blanco), Municipio Santo Domingo Norte	3,977,636				3,977,636
0163 - Construcción Plantel Educativo, Básica Ángel de Jesús Durán Prof. - Mata Mamón, Municipio Santo Domingo Norte	3,977,636				3,977,636
0164 - Construcción Plantel Educativo, Básica Barrio Lindo I, Municipio Santo Domingo Norte	6,663,773				6,663,773
0165 - Construcción Plantel Educativo, Básica Buena Vista I, Municipio Santo Domingo Norte	6,663,773				6,663,773
0169 - Construcción Plantel Educativo, Escuela Especial (Cristiano de Educación para Sordos), Municipio Santo Domingo Norte	6,663,773				6,663,773
0171 - Construcción Plantel Educativo, Básica Espejo Cristo Obrero, Municipio Santo Domingo Norte	2,358,773				2,358,773
0173 - Construcción Plantel Educativo, Básica Guaricano Noroeste, Municipio Santo Domingo Norte	2,932,773				2,932,773
0174 - Construcción Plantel Educativo, Básica la Mina, Municipio Santo Domingo Norte	7,955,273				7,955,273

0206 - MINISTERIO DE EDUCACIÓN

Distribución Institucional por Estructura Programática y Fuente de Financiamiento

Presupuesto 2021

Valores RD\$

20 de 75

CAPÍTULO - SUBCAPÍTULO - ESTRUCTURA PROGRAMÁTICA	FONDO GENERAL	FONDOS CON DESTINO ESPECÍFICO	CRÉDITO INTERNO	CRÉDITO EXTERNO	TOTAL
0206 - MINISTERIO DE EDUCACIÓN	189,225,943,282	187,022,309	4,000,000,000	1,097,234,409	194,510,200,000
0175 - Construcción Plantel Educativo, Liceo Mata San Juan, Municipio Santo Domingo Norte	3,904,639				3,904,639
0180 - Construcción Plantel Educativo, Básica Espejo Caamaño, Municipio Santo Domingo Oeste	7,955,273				7,955,273
0181 - Construcción Plantel Educativo, Básica Espejo Iván Guzmán, Municipio Santo Domingo Oeste	2,358,773				2,358,773
0182 - Construcción Plantel Educativo, Liceo Engombe, Municipio Santo Domingo Oeste	2,932,773				2,932,773
0185 - Construcción Plantel Educativo, Básica Juan Guzmán-Manoguyabo, Municipio Santo Domingo Oeste	2,358,773				2,358,773
0186 - Construcción Plantel Educativo, Básica Espejo Camila Henríquez, Municipio Santo Domingo Oeste	7,955,273				7,955,273
0187 - Construcción Plantel Educativo, Básica Espejo Rafaela Santaella, Municipio Santo Domingo Oeste	2,358,773				2,358,773
0190 - Construcción Plantel Educativo, Básica Espejo Rosario Evangelina Solano, Municipio Santo Domingo Oeste	7,955,273				7,955,273
0191 - Construcción Plantel Educativo, Básica Barrio Nuevo-Kilómetro 13, Municipio Santo Domingo Oeste	7,955,273				7,955,273
0193 - Construcción Plantel Educativo, Básica Palavé, Municipio Santo Domingo Oeste	3,904,639				3,904,639
0198 - Construcción Plantel Educativo, Básica el Rosario, Municipio Santo Domingo Norte	6,663,773				6,663,773
0202 - Construcción Plantel Educativo, Básica Rosario Evangelina Solano, Municipio Santo Domingo Oeste	7,955,273				7,955,273
0203 - Construcción Plantel Educativo, Liceo Bellas Colinas 2, Municipio Santo Domingo Oeste	6,663,773				6,663,773
0204 - Construcción Plantel Educativo, Básica Manuel Emilio Jiménez, Municipio los Alcarrizos	6,663,773				6,663,773
0205 - Construcción Plantel Educativo Básica Ciudad Juan Bosch, Municipio Santo Domingo Este	1,798,100				1,798,100
60 - Construcción de Planteles Educativos en la Provincia de Valverde (Fase 2)	39,005,782				39,005,782
0051 - Construcción Plantel Educativo, Básica Esperanza Oeste, Municipio Esperanza	7,955,273				7,955,273
0053 - Construcción Plantel Educativo, Liceo el Maizal, Municipio Esperanza	2,358,773				2,358,773
0054 - Construcción Plantel Educativo, Liceo Jicomé, Municipio Esperanza	3,904,639				3,904,639
0055 - Construcción Plantel Educativo, Liceo Esperanza Norte, Municipio Esperanza	7,955,273				7,955,273
0056 - Construcción Plantel Educativo, Básica Centro para la Niñez, Municipio Laguna Salada	6,663,773				6,663,773
0058 - Construcción Plantel Educativo, Básica Mao 4, Municipio Mao	3,904,639				3,904,639
0060 - Construcción Plantel Educativo, Básica Espejo Batey Amina, Municipio Mao	3,904,639				3,904,639
0063 - Construcción Plantel Educativo, Politécnico Sagrado Corazón de Jesús, Municipio Mao	2,358,773				2,358,773

0206 - MINISTERIO DE EDUCACIÓN

Distribución Institucional por Estructura Programática y Fuente de Financiamiento

Presupuesto 2021

Valores RD\$

21 de 75

CAPÍTULO - SUBCAPÍTULO - ESTRUCTURA PROGRAMÁTICA	FONDO GENERAL	FONDOS CON DESTINO ESPECÍFICO	CRÉDITO INTERNO	CRÉDITO EXTERNO	TOTAL
0206 - MINISTERIO DE EDUCACIÓN	189,225,943,282	187,022,309	4,000,000,000	1,097,234,409	194,510,200,000
61 - Construcción de Planteles Educativos en la Provincia de el Seibo (Fase 2)	31,770,504				31,770,504
0051 - Construcción Plantel Educativo, Básica Espejo Santa Rita, Municipio el Seibo	7,955,273				7,955,273
0052 - Construcción Plantel Educativo ,Centro Modelo de Inicial, Municipio el Seibo	2,932,773				2,932,773
0053 - Construcción Plantel Educativo, Liceo el Cedro, Municipio Miches	6,663,773				6,663,773
0054 - Construcción Plantel Educativo,Básica la Majagua, Municipio Miches	3,904,639				3,904,639
0056 - Construcción Plantel Educativo, Básica Higuera, la , Municipio el Seibo	7,955,273				7,955,273
0057 - Construcción Plantel Educativo, Básica los Mameyes, Municipio Miches	2,358,773				2,358,773
03 - Construcción y ampliación de planteles escolares (Fase 3-sorteo 4)	3,139,118,575				3,139,118,575
01 - Construcción de Planteles Escolares en la Provincia Azua (Fase 3)	75,246,637				75,246,637
0051 - Construcción Plantel Educativo, Básica la Bomba, Municipio Azua	9,072,089				9,072,089
0052 - Construcción Plantel Educativo, Liceo el Prado, Municipio Azua	11,072,089				11,072,089
0053 - Construcción Plantel Educativo Liceo Villa Palmarejo, Municipio Azua	11,072,089				11,072,089
0054 - Construcción Plantel Educativo Básica Abrahan Mateo - Magueyal Cortés, Municipio Las Yayas de Viajama	11,072,089				11,072,089
0055 - Construcción Plantel Educativo Básica Corazones Unidos - los Haitises, Municipio Las Yayas de Viajama	5,405,508				5,405,508
0056 - Construcción Plantel Educativo Básica Cornelio Martínez - Monte Bonito, Municipio Padre Las Casas	7,024,089				7,024,089
0057 - Construcción Plantel Educativo Básica Evangelista Veloz, Municipio Padre Las Casas	9,456,595				9,456,595
0058 - Construcción Plantel Educativo Básica Vicente Cruz Victoriano - el Gramaso, Municipio Padre Las Casas	11,072,089				11,072,089
02 - Construcción de Planteles Educativos en la Provincia Bahoruco (Fase 3)	64,817,040				64,817,040
0051 - Construcción Plantel Educativo Liceo Las Tejas, Municipio Galván	11,072,089				11,072,089
0052 - Construcción Plantel Educativo Básica Estanila Florián, Municipio Neiba	11,072,089				11,072,089
0053 - Construcción Plantel Educativo Centro de Educación Especial, Municipio Neiba	11,072,089				11,072,089
0054 - Construcción Plantel Educativo Básica Batey #6, Municipio Tamayo	11,072,089				11,072,089
0055 - Construcción Plantel Educativo Liceo Altamira, Municipio Tamayo	11,072,089				11,072,089
0056 - Construcción Plantel Educativo Liceo Lucía Medina Volquez, Municipio Tamayo	9,456,595				9,456,595

0206 - MINISTERIO DE EDUCACIÓN

Distribución Institucional por Estructura Programática y Fuente de Financiamiento

Presupuesto 2021

Valores RD\$

22 de 75

CAPÍTULO - SUBCAPÍTULO - ESTRUCTURA PROGRAMÁTICA	FONDO GENERAL	FONDOS CON DESTINO ESPECÍFICO	CRÉDITO INTERNO	CRÉDITO EXTERNO	TOTAL
0206 - MINISTERIO DE EDUCACIÓN	189,225,943,282	187,022,309	4,000,000,000	1,097,234,409	194,510,200,000
03 - Construcción de Planteles Educativos en la Provincia Barahona (Fase 3)	64,149,929				64,149,929
0051 - Construcción Plantel Educativo Básica Barrio Casandra , Municipio Barahona	3,380,889				3,380,889
0052 - Construcción Plantel Educativo Básica la Playa, Municipio Barahona	11,072,089				11,072,089
0053 - Construcción Plantel Educativo Centro de Educación Especial, Municipio Barahona	7,024,089				7,024,089
0054 - Construcción Plantel Educativo Liceo Enriquillo-Río Chil, Municipio Barahona	11,072,089				11,072,089
0055 - Construcción Plantel Educativo Básica Cabral 2, Municipio Cabral	11,072,089				11,072,089
0056 - Construcción Plantel Educativo Básica los Blancos, Municipio Enriquillo	11,072,089				11,072,089
0057 - Construcción Plantel Educativo Básica Aura Therma Suero Feliz, Municipio Fundación	9,456,595				9,456,595
04 - Construcción de Planteles Educativos en la Provincia Dajabón (Fase 3)	18,096,178				18,096,178
0051 - Construcción Plantel Educativo Centro de Educación Especial, Municipio Dajabón	11,072,089				11,072,089
0052 - Construcción Plantel Educativo Básica los Cerezos, Municipio Restauración	7,024,089				7,024,089
05 - Construcción de Planteles Educativos en la Provincia Distrito Nacional (Fase 3)	38,362,551				38,362,551
0051 - Construcción Plantel Educativo Básica Carrefour, Municipio Santo Domingo de Guzmán	11,072,089				11,072,089
0052 - Construcción Plantel Educativo Básica Fundación-Los Girasoles, Municipio Santo Domingo de Guzmán	3,380,889				3,380,889
0053 - Construcción Plantel Educativo Básica Perantuén, Municipio Santo Domingo de Guzmán	3,380,889				3,380,889
0054 - Construcción Plantel Educativo Liceo Cristo Rey 1, Municipio Santo Domingo de Guzmán	9,456,595				9,456,595
0055 - Construcción Plantel Educativo Liceo Experimental Uasd, Municipio Santo Domingo de Guzmán	11,072,089				11,072,089
06 - Construcción de Planteles Educativos en la Provincia Duarte (Fase 3)	53,074,753				53,074,753
0051 - Construcción Plantel Educativo Básica Seferino Ten Rosario, Municipio San Francisco de Macorís	11,072,089				11,072,089
0052 - Construcción Plantel Educativo Liceo los Chiripos-Los Hormigueros, Municipio San Francisco de Macorís	5,405,508				5,405,508
0053 - Construcción Plantel Educativo Liceo Sagrado Corazón de Jesús, Municipio San Francisco de Macorís	11,072,089				11,072,089
0054 - Construcción Plantel Educativo Básica Getsemaní, Municipio San Francisco de Macorís	11,072,089				11,072,089
0055 - Construcción Plantel Educativo Básica Loma de la Joya, Municipio San Francisco de Macorís	3,380,889				3,380,889
0056 - Construcción Plantel Educativo Básica Urbanización Balbí, Municipio San Francisco de Macorís	11,072,089				11,072,089

0206 - MINISTERIO DE EDUCACIÓN

Distribución Institucional por Estructura Programática y Fuente de Financiamiento

Presupuesto 2021

Valores RD\$

23 de 75

CAPÍTULO - SUBCAPÍTULO - ESTRUCTURA PROGRAMÁTICA	FONDO GENERAL	FONDOS CON DESTINO ESPECÍFICO	CRÉDITO INTERNO	CRÉDITO EXTERNO	TOTAL
0206 - MINISTERIO DE EDUCACIÓN	189,225,943,282	187,022,309	4,000,000,000	1,097,234,409	194,510,200,000
07 - Construcción de Planteles Educativos en la Provincia el Seibo (Fase 3)	33,216,267				33,216,267
0051 - Construcción Plantel Educativo Liceo Vicentillo, Municipio el Seibo	11,072,089				11,072,089
0052 - Construcción Plantel Educativo Básica Kilómetro 6, Municipio Miches	11,072,089				11,072,089
0053 - Construcción Plantel Educativo Liceo Miches Oeste, Municipio Miches	11,072,089				11,072,089
08 - Construcción de Planteles Educativos en la Provincia Elías Piña (Fase 3)	27,549,686				27,549,686
0051 - Construcción Plantel Educativo Básica la Patilla, Municipio Comendador	5,405,508				5,405,508
0052 - Construcción Plantel Educativo Básica Juan Pablo Duarte, Municipio Hondo Valle	11,072,089				11,072,089
0053 - Construcción Plantel Educativo Básica Sabana de Jenjibre, Municipio Juan Santiago	11,072,089				11,072,089
09 - Construcción de Planteles Educativos en la Provincia Espaillat (Fase 3)	106,561,718				106,561,718
0051 - Construcción Plantel Educativo Básica Joba Arriba, Municipio Gaspar Hernandez	5,405,508				5,405,508
0052 - Construcción Plantel Educativo Básica la Piña, Municipio Gaspar Hernandez	11,072,089				11,072,089
0053 - Construcción Plantel Educativo Básica Mata de Guanabano, Municipio Gaspar Hernandez	7,024,089				7,024,089
0054 - Construcción Plantel Educativo Básica Salome Ureña, Municipio Gaspar Hernandez	11,072,089				11,072,089
0055 - Construcción Plantel Educativo Básica Aquilina de Jesus Ovilles Fernandez, el Higuero, Municipio Moca	9,456,595				9,456,595
0056 - Construcción Plantel Educativo Básico Las Flores, Municipio Moca	11,072,089				11,072,089
0057 - Construcción Plantel Educativo Liceo Ceiba de Madera, Municipio Moca	5,405,508				5,405,508
0058 - Construcción Plantel Educativo Liceo la Francisco Antonio Salcedo, Municipio de Moca	11,072,089				11,072,089
0059 - Construcción Plantel Educativo Liceo la Milagrosa, Municipio Moca	11,072,089				11,072,089
0060 - Construcción Plantel Educativo Liceo Monte de Jagua, Municipio Moca	3,380,889				3,380,889
0061 - Construcción Plantel Educativo Liceo Ortega, Municipio Moca	9,456,595				9,456,595
0062 - Construcción Plantel Educativo Liceo Quebrada Honda, Municipio Moca	11,072,089				11,072,089
10 - Construcción de Planteles Educativos en la Provincia Hato Mayor (Fase 3)	22,144,178				22,144,178
0051 - Construcción Plantel Educativo Liceo Las Malvinas, Municipio Hato Mayor del Rey	11,072,089				11,072,089
0052 - Construcción Plantel Educativo Liceo Sabana de la Mar Norte, Municipio Sabana de la Mar	11,072,089				11,072,089

0206 - MINISTERIO DE EDUCACIÓN

Distribución Institucional por Estructura Programática y Fuente de Financiamiento

Presupuesto 2021

Valores RD\$

24 de 75

CAPÍTULO - SUBCAPÍTULO - ESTRUCTURA PROGRAMÁTICA	FONDO GENERAL	FONDOS CON DESTINO ESPECÍFICO	CRÉDITO INTERNO	CRÉDITO EXTERNO	TOTAL
0206 - MINISTERIO DE EDUCACIÓN	189,225,943,282	187,022,309	4,000,000,000	1,097,234,409	194,510,200,000
11 - Construcción de Planteles Educativos en la Provincia Hermanas Mirabal (Fase 3)	20,528,684				20,528,684
0051 - Construcción Plantel Educativo Liceo Tenares Norte, Municipio Tenares	11,072,089				11,072,089
0052 - Construcción Plantel Educativo Básica la Cuarenta, Municipio Villa Tapia	9,456,595				9,456,595
12 - Construcción de Planteles Educativos en la Provincia la Altagracia (Fase 3)	113,809,347				113,809,347
0051 - Construcción Plantel Educativo Básica Chilo Pouriet, Municipio Higüey	7,394,443				7,394,443
0052 - Construcción Plantel Educativo Básica Cruz del Isleño, Municipio Higüey	7,024,089				7,024,089
0053 - Construcción Plantel Educativo Básica Dos Jardas, Jardas, Municipio Higüey	11,072,089				11,072,089
0054 - Construcción Plantel Educativo Básica Sajour, Municipio Higüey	7,024,089				7,024,089
0055 - Construcción Plantel Educativo Básica los Ríos, Municipio Higüey	11,072,089				11,072,089
0056 - Construcción Plantel Educativo Básica Villa Cristal-San Pedro, Municipio Higüey	11,072,089				11,072,089
0057 - Construcción Plantel Educativo Básica Zenón Santana, Municipio Higüey	11,072,089				11,072,089
0058 - Construcción Plantel Educativo Centro de Educación Especial, Municipio Higüey	11,072,089				11,072,089
0059 - Construcción Plantel Educativo Liceo Villa Cerro, Municipio Higüey	9,456,595				9,456,595
0060 - Construcción Plantel Educativo Básica Bayahíbe, Municipio San Rafael del Yuma	11,072,089				11,072,089
0061 - Construcción Plantel Educativo Liceo Boca de Yuma, Municipio San Rafael del Yuma	5,405,508				5,405,508
0062 - Construcción Plantel Educativo Básica Enea, Municipio Higüey	11,072,089				11,072,089
13 - Construcción de Planteles Educativos en la Provincia la Romana (Fase 3)	85,345,724				85,345,724
0051 - Construcción Plantel Educativo Básica Batey Peligro, Municipio Guaymate	11,072,089				11,072,089
0052 - Construcción Plantel Educativo Básica Romana del Oeste, Municipio la Romana	11,072,089				11,072,089
0053 - Construcción Plantel Educativo Básica Villa Verde (Espejo el Peñón), Municipio la Romana	11,072,089				11,072,089
0054 - Construcción Plantel Educativo Liceo Villa Verde, Municipio la Romana	9,456,595				9,456,595
0055 - Construcción Plantel Educativo Básica el 6 (Espejo Tzu-Chi), Municipio Villa Hermosa	11,072,089				11,072,089
0056 - Construcción Plantel Educativo Básica Las Caobas, Municipio Villa Hermosa	9,456,595				9,456,595
0057 - Construcción Plantel Educativo Básica Pica Piedra, Municipio Villa Hermosa	11,072,089				11,072,089
0058 - Construcción Plantel Educativo Liceo la Lechoza, Municipio Villa Hermosa	11,072,089				11,072,089

0206 - MINISTERIO DE EDUCACIÓN

Distribución Institucional por Estructura Programática y Fuente de Financiamiento

Presupuesto 2021

Valores RD\$

25 de 75

CAPÍTULO - SUBCAPÍTULO - ESTRUCTURA PROGRAMÁTICA	FONDO GENERAL	FONDOS CON DESTINO ESPECÍFICO	CRÉDITO INTERNO	CRÉDITO EXTERNO	TOTAL
0206 - MINISTERIO DE EDUCACIÓN	189,225,943,282	187,022,309	4,000,000,000	1,097,234,409	194,510,200,000
14 - Construcción de Planteles Educativos en la Provincia la Vega (Fase 3)	150,234,580				150,234,580
0051 - Construcción Plantel Educativo Básica el Tornado, Municipio Constanza	9,456,595				9,456,595
0052 - Construcción Plantel Educativo Básica Colonia Japonesa, Municipio Constanza	5,405,508				5,405,508
0053 - Construcción Plantel Educativo Básica María Angelica Bautista Galán - la Escuchadera, Municipio Constanza	11,072,089				11,072,089
0054 - Construcción Plantel Educativo Básica Ramón María Ramírez, Municipio Constanza	11,072,089				11,072,089
0055 - Construcción Plantel Educativo Básica Domingo Antonio Pérez Ozuna, Municipio Jarabacoa	11,072,089				11,072,089
0056 - Construcción Plantel Educativo Básica Homero Berrido Glass, Municipio Jarabacoa	7,024,089				7,024,089
0057 - Construcción Plantel Educativo Básica la Lometa, Municipio Jima Abajo	4,380,889				4,380,889
0058 - Construcción Plantel Educativo Básica Las Lagunas-Zona Franca, Municipio la Vega	5,405,508				5,405,508
0059 - Construcción Plantel Educativo Liceo la Penda, Municipio la Vega	11,072,089				11,072,089
0060 - Construcción Plantel Educativo Liceo la Vega Oeste, Municipio la Vega	9,456,595				9,456,595
0061 - Construcción Plantel Educativo Básica el Higuero, Municipio la Vega	9,456,595				9,456,595
0062 - Construcción Plantel Educativo Básica el Pino, Municipio la Vega	11,072,089				11,072,089
0063 - Construcción Plantel Educativo Básica Joaquín García, Municipio la Vega	11,072,089				11,072,089
0064 - Construcción Plantel Educativo Básica Obispo Pedro Xuarez Deza, Municipio la Vega	11,072,089				11,072,089
0065 - Construcción Plantel Educativo Básica Olimpia Acevedo de Almazar, Municipio la Vega	11,072,089				11,072,089
0066 - Construcción Plantel Educativo Básica Soto, Municipio la Vega	11,072,089				11,072,089
15 - Construcción de Planteles Educativos en la Provincia María Trinidad Sánchez (Fase 3)	33,216,267				33,216,267
0051 - Construcción Plantel Educativo Básica el Barro, Municipio el Factor	11,072,089				11,072,089
0052 - Construcción Plantel Educativo Básica Curna, Municipio Nagua	11,072,089				11,072,089
0053 - Construcción Plantel Educativo Centro de Educación Especial, Municipio Nagua	11,072,089				11,072,089
16 - Construcción de Planteles Educativos en la Provincia Monseñor Nouel (Fase 3)	28,907,194				28,907,194
0051 - Construcción Plantel Educativo Básica Maximo Gomez, Municipio Bonao	7,024,089				7,024,089
0052 - Construcción Plantel Educativo Básica Prosperidad, Municipio Bonao	5,405,508				5,405,508
0053 - Construcción Plantel Educativo Básica San Jose 2, Municipio Bonao	5,405,508				5,405,508

0206 - MINISTERIO DE EDUCACIÓN

Distribución Institucional por Estructura Programática y Fuente de Financiamiento

Presupuesto 2021

Valores RD\$

26 de 75

CAPÍTULO - SUBCAPÍTULO - ESTRUCTURA PROGRAMÁTICA	FONDO GENERAL	FONDOS CON DESTINO ESPECÍFICO	CRÉDITO INTERNO	CRÉDITO EXTERNO	TOTAL
0206 - MINISTERIO DE EDUCACIÓN	189,225,943,282	187,022,309	4,000,000,000	1,097,234,409	194,510,200,000
0054 - Construcción Plantel Educativo Liceo la Delicia, Municipio Bonao	11,072,089				11,072,089
17 - Construcción de Planteles Educativos en la Provincia Monte Cristi (Fase 3)	31,600,773				31,600,773
0051 - Construcción Plantel Educativo Básica Ana Mercedes Castro, Municipio Monte Cristi	11,072,089				11,072,089
0052 - Construcción Plantel Educativo Centro de Educación Especial, Municipio Monte Cristi	9,456,595				9,456,595
0053 - Construcción Plantel Educativo Básica Raul Alfredo Pujols Tejada, Prof. Patria Belliar, Municipio Villa Vasquez	11,072,089				11,072,089
18 - Construcción de Planteles Educativos en la Provincia Monte Plata (Fase 3)	109,105,396				109,105,396
0051 - Construcción Plantel Educativo Básica Bayaguana 2 (Adonai), Municipio Bayaguana	11,072,089				11,072,089
0052 - Construcción Plantel Educativo Básica Pedro Pimentel - Antón Sánchez, Municipio Bayaguana	9,456,595				9,456,595
0053 - Construcción Plantel Educativo Básica Las Cejas, Municipio Monte Plata	11,072,089				11,072,089
0054 - Construcción Plantel Educativo Liceo el Bosque, Municipio Monte Plata	11,072,089				11,072,089
0055 - Construcción Plantel Educativo Liceo Madre Asunción Nicol, Municipio Monte Plata	11,072,089				11,072,089
0056 - Construcción Plantel Educativo Básica Ercilia Pepín, Municipio Sabana Grande de Boyá	11,072,089				11,072,089
0057 - Construcción Plantel Educativo Liceo Nordeste Sabana Grande de Boyá, Municipio Sabana Grande de Boyá	11,072,089				11,072,089
0058 - Construcción Plantel Educativo Básica la Palmita, Municipio Yamasá	11,072,089				11,072,089
0059 - Construcción Plantel Educativo Liceo Prof. Juan Bosch, Municipio Yamasá	11,072,089				11,072,089
0060 - Ampliación del Liceo Nuevo de Monte Plata Mediante la Construcción de 6 Talleres, Municipio de Monte Plata	11,072,089				11,072,089
19 - Construcción de Planteles Educativos en la Provincia Peravia (Fase 3)	42,672,862				42,672,862
0051 - Construcción Plantel Educativo Básica el Limonal-La Vereda, Municipio Baní	11,072,089				11,072,089
0052 - Construcción Plantel Educativo Básica Paya, Municipio Baní	11,072,089				11,072,089
0053 - Construcción Plantel Educativo Básica Santa Rosa, Municipio Baní	9,456,595				9,456,595
0054 - Construcción Plantel Educativo Liceo Carretón-Catalina, Municipio Baní	11,072,089				11,072,089
20 - Construcción de Planteles Educativos en la Provincia Puerto Plata (Fase 3)	106,841,141				106,841,141
0051 - Construcción Plantel Educativo Básica Ernesto Cabrera Durán - Río Grande al Medio, Municipio Altamira	11,072,089				11,072,089
0052 - Construcción Plantel Educativo Liceo Escalera Arriba, Municipio Altamira	5,405,508				5,405,508

0206 - MINISTERIO DE EDUCACIÓN

Distribución Institucional por Estructura Programática y Fuente de Financiamiento

Presupuesto 2021

Valores RD\$

27 de 75

CAPÍTULO - SUBCAPÍTULO - ESTRUCTURA PROGRAMÁTICA	FONDO GENERAL	FONDOS CON DESTINO ESPECÍFICO	CRÉDITO INTERNO	CRÉDITO EXTERNO	TOTAL
0206 - MINISTERIO DE EDUCACIÓN	189,225,943,282	187,022,309	4,000,000,000	1,097,234,409	194,510,200,000
0053 - Construcción Plantel Educativo Liceo María Ignacia Sarita, Municipio Altamira	7,024,089				7,024,089
0054 - Construcción Plantel Educativo Liceo Cabia, Municipio Imbert	11,072,089				11,072,089
0055 - Construcción Plantel Educativo Liceo Barrancón, Municipio Luperón	5,405,508				5,405,508
0056 - Construcción Plantel Educativo Básica Antera Mota, Municipio Puerto Plata	3,380,889				3,380,889
0057 - Construcción Plantel Educativo Básica los Oliva, Municipio Puerto Plata	5,405,508				5,405,508
0058 - Construcción Plantel Educativo Básica Padre Las Casas, Municipio Puerto Plata	5,405,508				5,405,508
0059 - Construcción Plantel Educativo Liceo Barrio los Cueto, Municipio Puerto Plata	11,072,089				11,072,089
0060 - Construcción Plantel Educativo Básica Charamicos, Municipio Sosúa	11,072,089				11,072,089
0061 - Construcción Plantel Educativo Básica los Castillo, Municipio Sosúa	7,024,089				7,024,089
0062 - Construcción Plantel Educativo Liceo José Francisco Peña Gómez, Municipio Villa Isabela	5,405,508				5,405,508
0063 - Construcción Plantel Educativo Liceo Marcelina Peña Lebrón, Municipio Villa Isabela	7,024,089				7,024,089
0064 - Construcción Plantel Educativo Liceo Juan Bentz, Municipio Luperón	11,072,089				11,072,089
21 - Construcción de Planteles Educativos en la Provincia Samaná (Fase 3)	34,981,662				34,981,662
0051 - Construcción Plantel Educativo Liceo Las Terrenas, Municipio Las Terrenas	11,072,089				11,072,089
0052 - Construcción Plantel Educativo Liceo el Limón 2, Municipio Samaná	9,456,595				9,456,595
0053 - Construcción Plantel Educativo Liceo Samaná Nordeste, Municipio Samaná	11,072,089				11,072,089
0054 - Construcción Plantel Educativo Básica Minerva Mirabal, Municipio Sánchez	3,380,889				3,380,889
22 - Construcción de Planteles Educativos en la Provincia San Cristóbal (Fase 3)	220,554,187				220,554,187
0051 - Construcción Plantel Educativo Básica el Nieto, Municipio Bajos de Haina	11,072,090				11,072,090
0052 - Construcción Plantel Educativo Básica Siglo Xxi, Municipio Bajos de Haina	9,456,595				9,456,595
0053 - Construcción Plantel Educativo Centro de Educación Especial, Municipio Bajos de Haina	11,072,100				11,072,100
0054 - Construcción Plantel Educativo Liceo el Caliche, Municipio Bajos de Haina	11,072,089				11,072,089
0055 - Construcción Plantel Educativo Liceo la Planta, Municipio Bajos de Haina	11,072,089				11,072,089
0056 - Construcción Plantel Educativo Liceo Sabaneta el Carril, Municipio Bajos de Haina	3,380,889				3,380,889
0057 - Construcción Plantel Educativo Básica Hermanas Mirabal, Municipio Cambita Garabitos	11,072,089				11,072,089

0206 - MINISTERIO DE EDUCACIÓN

Distribución Institucional por Estructura Programática y Fuente de Financiamiento

Presupuesto 2021

Valores RD\$

28 de 75

CAPÍTULO - SUBCAPÍTULO - ESTRUCTURA PROGRAMÁTICA	FONDO GENERAL	FONDOS CON DESTINO ESPECÍFICO	CRÉDITO INTERNO	CRÉDITO EXTERNO	TOTAL
0206 - MINISTERIO DE EDUCACIÓN	189,225,943,282	187,022,309	4,000,000,000	1,097,234,409	194,510,200,000
0058 - Construcción Plantel Educativo Básica el Jamey, Municipio San Cristóbal	9,456,595				9,456,595
0059 - Construcción Plantel Educativo Básica Madre Vieja Sur, Municipio San Cristóbal	7,024,089				7,024,089
0060 - Construcción Plantel Educativo Básica Marcos Castaner Fe y Alegría, Municipio San Cristóbal	3,380,890				3,380,890
0061 - Construcción Plantel Educativo Liceo Madre Vieja Sur, Municipio San Cristóbal	5,405,508				5,405,508
0062 - Construcción Plantel Educativo Liceo Villa Fundacion, Municipio San Cristóbal	3,380,889				3,380,889
0063 - Construcción Plantel Educativo Básica 27 de Febrero, Municipio San Cristóbal	11,072,089				11,072,089
0064 - Construcción Plantel Educativo Básica Nuevo Progreso, Municipio San Cristóbal	11,072,089				11,072,089
0065 - Construcción Plantel Educativo Básica Sainagua-Cruce de Canasta, Municipio San Cristóbal	11,072,089				11,072,089
0066 - Construcción Plantel Educativo Liceo Najayo Arriba, Municipio San Cristóbal	11,072,089				11,072,089
0067 - Construcción Plantel Educativo Básica Boca de Nigua, Municipio San Gregorio de Nigua	11,072,089				11,072,089
0068 - Construcción Plantel Educativo Básica Yogo Yogo, Municipio San Gregorio de Nigua	11,072,089				11,072,089
0069 - Construcción Plantel Educativo Básica Pedro Henriquez Ureña, Municipio Villa Altagracia	9,456,595				9,456,595
0070 - Construcción Plantel Educativo Básica San José, Municipio Villa Altagracia	9,456,595				9,456,595
0071 - Construcción Plantel Educativo Básica Señora del Socorro, Municipio Villa Altagracia	11,072,089				11,072,089
0072 - Construcción Plantel Educativo Básica Urania Montás, Municipio Villa Altagracia	11,072,089				11,072,089
0073 - Construcción Plantel Educativo Liceo César Evertz, Municipio Villa Altagracia	9,456,595				9,456,595
0075 - Construcción Plantel Educativo Básica Machín, Municipio Yaguate	3,380,889				3,380,889
0076 - Construcción Plantel Educativo Básica Santana, Municipio Yaguate	3,380,889				3,380,889
23 - Construcción de Plantel Educativo en la Provincia San José de Ocoa (Fase 3)	11,072,089				11,072,089
0051 - Construcción Plantel Educativo Básica la Horma, Municipio Sabana Larga	11,072,089				11,072,089
28 - Ampliación de Planteles Educativos en la Provincia Espaillat (Fase 3)	11,072,089				11,072,089
0062 - Ampliación del Politécnico Gregorio Luperón Mediante la Construcción de 4 Talleres, Municipio Gaspar Hernandez	11,072,089				11,072,089
31 - Ampliación de Planteles Educativos en la Provincia Distrito Nacional (Fase 3)	24,989,110				24,989,110
0051 - Ampliación Plantel Educativo Liceo Experimental Uasd, Municipio Santo Domingo de Guzman	7,024,089				7,024,089
0053 - Ampliación Politécnico José Fco. Peña Gómez Mediante la Construcción de 4 Talleres, Municipio Santo Domingo de Guzmán	3,380,889				3,380,889

0206 - MINISTERIO DE EDUCACIÓN

Distribución Institucional por Estructura Programática y Fuente de Financiamiento

Presupuesto 2021

Valores RD\$

29 de 75

CAPÍTULO - SUBCAPÍTULO - ESTRUCTURA PROGRAMÁTICA	FONDO GENERAL	FONDOS CON DESTINO ESPECÍFICO	CRÉDITO INTERNO	CRÉDITO EXTERNO	TOTAL
0206 - MINISTERIO DE EDUCACIÓN	189,225,943,282	187,022,309	4,000,000,000	1,097,234,409	194,510,200,000
0054 - Ampliación Plantel Educativo Instituto Técnico Salesiano (Itesa), Municipio Santo Domingo de Guzman	5,536,044				5,536,044
0056 - Ampliación de Plantel Educativo Primaria Virgen del Carmen, Municipio Santo Domingo de Guzmán	5,536,044				5,536,044
0057 - Ampliación de Plantel Educativo Hermana Rosario Torres-Fe y Alegría, Municipio Santo Domingo de Guzmán	3,512,044				3,512,044
32 - Ampliación de Planteles Educativos en la Provincia Duarte (Fase 3)	3,380,889				3,380,889
0057 - Ampliación del Politécnico Barrio Las Caobas Mediante la Construcción de 5 Talleres, Municipio San Francisco de Macoris	3,380,889				3,380,889
35 - Ampliación de Planteles Educativos en la Provincia Hermanas Mirabal (Fase 3)	8,917,552				8,917,552
0051 - Ampliación Plantel Educativo Básica Hermanas Mirabal, Municipio Salcedo	3,512,044				3,512,044
0054 - Ampliación del Politécnico Villa Tapia Mediante la Construcción de 3 Talleres, Municipio Villa Tapia	5,405,508				5,405,508
36 - Ampliación de Planteles Ducativos en la Provinca Puerto Plata (Fase 3)	14,452,978				14,452,978
0058 - Ampliación del Politécnico Imbert Mediante la Construcción de 4 Talleres Municipio Imbert	3,380,889				3,380,889
0059 - Ampliación del Politécnico Cafemba - el Javillar Mediante la Construcción de 5 Talleres, Municipio Puerto Plata	11,072,089				11,072,089
38 - Ampliación de Planteles Educativos en la Provincia de la Altagracia (Fase 3)	5,405,508				5,405,508
0054 - Ampliación del Politécnico Villa Cerro Mediante la Construcción de 4 Talleres, Municipio la Altagracia	5,405,508				5,405,508
41 - Ampliación de Planteles Educativos en la Provincia de la Vega (Fase 3)	11,072,089				11,072,089
0060 - Ampliación del Politécnico Constanza Norte Mediante la Construcción de 4 Talleres, Municipio Constanza	11,072,089				11,072,089
43 - Ampliación de Planteles Educativos en la Provincia de San José de Ocoa (Fase 3)	5,536,044				5,536,044
0053 - Ampliación del Politécnico Jose Núñez de Cáceres Mediante la Construcción de 5 Talleres, Municipio San José de Ocoa	5,536,044				5,536,044
45 - Ampliación de Planteles Educativos en la Provincia de Maria Trinidad Sanchez (Fase 3)	3,380,889				3,380,889
0057 - Ampliación del Politécnico Zona Noreste Mediante la Construcción de 4 Talleres, Municipio Nagua	3,380,889				3,380,889
47 - Ampliación de Planteles Educativos en la Provincia de Monseñor Nouel (Fase 3)	14,992,639				14,992,639
0056 - Ampliación del Politécnico Típico de Bonao Mediante la Construcción de 3 Talleres, Municipio Bonao	5,536,044				5,536,044
0057 - Ampliación del Politécnico Piedra Blanca Mediante la Construcción de 4 Talleres, Municipio Piedra Blanca	9,456,595				9,456,595

0206 - MINISTERIO DE EDUCACIÓN

Distribución Institucional por Estructura Programática y Fuente de Financiamiento

Presupuesto 2021

Valores RD\$

30 de 75

CAPÍTULO - SUBCAPÍTULO - ESTRUCTURA PROGRAMÁTICA	FONDO GENERAL	FONDOS CON DESTINO ESPECÍFICO	CRÉDITO INTERNO	CRÉDITO EXTERNO	TOTAL
0206 - MINISTERIO DE EDUCACIÓN	189,225,943,282	187,022,309	4,000,000,000	1,097,234,409	194,510,200,000
50 - Ampliación de Planteles Educativos en la Provincia Santiago (Fase 3)	16,477,596				16,477,596
0069 - Ampliación Politécnico Villa González Mediante la Construcción de 3 Talleres, Municipio Villa González	5,536,044				5,536,044
0070 - Ampliación Politécnico de Tamboril Mediante la Construcción de 3 Talleres, Municipio Tamboril, Municipio Villa González	5,405,508				5,405,508
0071 - Ampliación Plantel Educativo Primaria Don Berto Abreu, Municipio Santiago de los Caballeros	5,536,044				5,536,044
51 - Ampliación de Planteles Educativos en la Provincia de Monte Plata (Fase 3)	3,380,889				3,380,889
0053 - Ampliación Plantel Educativo Politécnico Promapec, Municipio Monte Plata	3,380,889				3,380,889
54 - Ampliación de Planteles Educativos en la Provincia Santo Domingo (Fase 3)	27,290,462				27,290,462
0058 - Ampliación del Politécnico Brisas de Caucedo Mediante la Construcción de 5 Talleres, Municipio Boca Chica	3,380,889				3,380,889
0059 - Ampliación del Politécnico Perla Antillana Mediante la Construcción de 4 Talleres, Municipio Santo Domingo Este	9,456,595				9,456,595
0060 - Ampliación del Politécnico Buena Vista Mediante la Construcción de 4 Talleres, Municipio Santo Domingo Norte	3,380,889				3,380,889
0061 - Ampliación del Politécnico Juan Pablo II (Fé y Alegría) Mediante la Construcción de 4 Talleres, Municipio Santo Domingo Norte	11,072,089				11,072,089
55 - Ampliación de Planteles Educativos en la Provincia Valverde (Fase 3)	5,405,508				5,405,508
0054 - Ampliación Plantel Educativo Liceo Antonio Guzman Fernandez, Municipio Laguna Salada	5,405,508				5,405,508
56 - Construcción de Planteles Educativos en la Provincia San Juan (Fase 3)	77,504,623				77,504,623
0051 - Construcción Plantel Educativo Liceo Las Mulas, Municipio Las Matas de Farfán	11,072,089				11,072,089
0052 - Construcción Plantel Educativo Liceo Santa Lucía, Municipio Las Matas de Farfán	11,072,089				11,072,089
0053 - Construcción Plantel Educativo Básica Espejo Faustina Ogando Piña, Municipio San Juan de la Maguana	11,072,089				11,072,089
0054 - Construcción Plantel Educativo Básica la Gallera, Municipio San Juan de la Maguana	11,072,089				11,072,089
0055 - Construcción Plantel Educativo Liceo Guazumal, Municipio San Juan de la Maguana	11,072,089				11,072,089
0056 - Construcción Plantel Educativo Básica los Damnificados, Municipio San Juan de la Maguana	11,072,089				11,072,089
0057 - Construcción Plantel Educativo Liceo San Juan Sureste-Pedro Henriquez Ureña 2, Municipio San Juan de la Maguana	11,072,089				11,072,089

0206 - MINISTERIO DE EDUCACIÓN

Distribución Institucional por Estructura Programática y Fuente de Financiamiento

Presupuesto 2021

Valores RD\$

31 de 75

CAPÍTULO - SUBCAPÍTULO - ESTRUCTURA PROGRAMÁTICA	FONDO GENERAL	FONDOS CON DESTINO ESPECÍFICO	CRÉDITO INTERNO	CRÉDITO EXTERNO	TOTAL
0206 - MINISTERIO DE EDUCACIÓN	189,225,943,282	187,022,309	4,000,000,000	1,097,234,409	194,510,200,000
57 - Construcción de Planteles Educativos en la Provincia San Pedro de Macorís (Fase 3)	80,350,175				80,350,175
0051 - Construcción Plantel Educativo Básica los Chicharones, Municipio Consuelo	7,024,089				7,024,089
0052 - Construcción Plantel Educativo Básica Sor Marilene Cole, Municipio Consuelo	11,072,089				11,072,089
0053 - Construcción Plantel Educativo Básica Barrio Santa Fe, Municipio San Pedro de Macorís	11,072,089				11,072,089
0054 - Construcción Plantel Educativo Básica Villa Blanca, Municipio San Pedro de Macorís	11,072,089				11,072,089
0055 - Construcción Plantel Educativo Liceo Barrio Juan Pablo Duarte, Municipio San Pedro de Macorís	7,024,089				7,024,089
0056 - Construcción Plantel Educativo Liceo Villa Velázquez, Municipio San Pedro de Macorís	11,072,089				11,072,089
0057 - Construcción Plantel Educativo Básica Naime, Municipio San Pedro de Macorís	11,072,089				11,072,089
0058 - Construcción Plantel Educativo Liceo Punta de Garza, Municipio San Pedro de Macorís	5,405,508				5,405,508
0059 - Construcción Plantel Educativo Politécnico Modalidad en Artes Porvenir, Municipio San Pedro de Macorís	5,536,044				5,536,044
58 - Construcción de Planteles Educativos en la Provincia Sánchez Ramírez (Fase 3)	8,916,933				8,916,933
0051 - Construcción Plantel Educativo Centro de Educación Especial, Municipio Cotuí	3,380,889				3,380,889
0052 - Construcción Plantel Educativo Liceo Nordeste, Municipio Cotuí	5,536,044				5,536,044
59 - Construcción de Planteles Educativos en la Provincia Santiago Rodríguez (Fase 3)	16,477,597				16,477,597
0051 - Construcción Plantel Educativo Liceo Clavijo Arriba, Municipio Monción	11,072,089				11,072,089
0052 - Construcción Plantel Educativo Básica el Naranjito, Municipio San Ignacio de Sabaneta	5,405,508				5,405,508
60 - Construcción de Planteles Educativos en la Provincia Santiago (Fase 3)	263,853,569				263,853,569
0051 - Construcción Plantel Educativo Básica la Cruz de María Francisca, Municipio Licey al Medio	11,072,089				11,072,089
0052 - Construcción Plantel Educativo Básica Palo Amarillo, Municipio Puñal	11,072,089				11,072,089
0053 - Construcción Plantel Educativo Básica José Valentín Pérez Castro - la Noriega, Municipio Santiago de los Caballeros	11,072,089				11,072,089
0054 - Construcción Plantel Educativo Básica María Secundina Torres Siri, Profesora, Municipio Santiago de los Caballeros	11,072,089				11,072,089
0055 - Construcción Plantel Educativo Básica Padre Vidal, Municipio Santiago de los Caballeros	11,072,089				11,072,089
0056 - Construcción Plantel Educativo Básica Zeneida de Blanco, Prof - Las Aromas, Municipio Santiago de los Caballeros	11,072,089				11,072,089
0057 - Construcción Plantel Educativo Liceo el Guano, Municipio Santiago de los Caballeros	11,072,089				11,072,089

0206 - MINISTERIO DE EDUCACIÓN

Distribución Institucional por Estructura Programática y Fuente de Financiamiento

Presupuesto 2021

Valores RD\$

32 de 75

CAPÍTULO - SUBCAPÍTULO - ESTRUCTURA PROGRAMÁTICA	FONDO GENERAL	FONDOS CON DESTINO ESPECÍFICO	CRÉDITO INTERNO	CRÉDITO EXTERNO	TOTAL
0206 - MINISTERIO DE EDUCACIÓN	189,225,943,282	187,022,309	4,000,000,000	1,097,234,409	194,510,200,000
0058 - Construcción Plantel Educativo Liceo Papayo, Municipio Santiago de los Caballeros	11,072,089				11,072,089
0059 - Construcción Plantel Educativo Liceo Salomé Ureña, Municipio Santiago de los Caballeros	11,072,089				11,072,089
0060 - Construcción Plantel Educativo Básica los Ciruelitos, Municipio Santiago de los Caballeros	11,072,089				11,072,089
0061 - Construcción Plantel Educativo Centro de Educación Especial, Municipio Santiago de los Caballeros	11,072,089				11,072,089
0062 - Construcción Plantel Educativo Liceo Francisco del Rosario Sánchez, Municipio Santiago de los Caballeros	11,072,089				11,072,089
0063 - Construcción Plantel Educativo Básica el Porton-Hato del Yaque, Municipio Santiago de los Caballeros	5,405,508				5,405,508
0064 - Construcción Plantel Educativo Básica la Barranquita, Municipio Santiago de los Caballeros	11,072,089				11,072,089
0065 - Construcción Plantel Educativo Básica Villa Bao, Municipio Santiago de los Caballeros	11,072,089				11,072,089
0066 - Construcción Plantel Educativo Liceo la Canela, Municipio Santiago de los Caballeros	11,072,089				11,072,089
0067 - Construcción Plantel Educativo Básica Pontezuela, Municipio Santiago de los Caballeros	11,072,089				11,072,089
0068 - Construcción Plantel Educativo Básica Villa Verde, Municipio Santiago de los Caballeros	11,072,089				11,072,089
0069 - Construcción Plantel Educativo Liceo Reparto Fermín, Municipio Santiago de los Caballeros	11,072,089				11,072,089
0070 - Construcción Plantel Educativo Básica Canca la Hoya, Municipio Tamboril	11,072,089				11,072,089
0071 - Construcción Plantel Educativo Básica Cruce de Barrero, Municipio Villa Bisonó	11,072,089				11,072,089
0072 - Construcción Plantel Educativo Básica la Lomota, Municipio Villa Bisonó	5,405,508				5,405,508
0073 - Construcción Plantel Educativo Politécnico Navarrete, Municipio Villa Bisonó	11,072,089				11,072,089
0074 - Construcción Plantel Educativo Básica Ana Luz Cabrera - el Aguacate del Limón, Municipio Villa González	9,456,595				9,456,595
0075 - Construcción Plantel Educativo Básica Pedro Antonio Almonte Hidalgo, Municipio Villa González	11,072,089				11,072,089
61 - Construcción de Planteles Educativos en la Provincia Santo Domingo (Fase 3)	607,623,631				607,623,631
0051 - Construcción Plantel Educativo Básica Andrés Barrio Miramar, Municipio Boca Chica	3,380,889				3,380,889
0052 - Construcción Plantel Educativo Básica Hermanas Mirabal, Municipio Boca Chica	11,072,089				11,072,089
0053 - Construcción Plantel Educativo Básica los Tanquesitos, Municipio Boca Chica	11,072,089				11,072,089
0054 - Construcción Plantel Educativo Liceo Campo Lindo Norte, Municipio Boca Chica	9,072,089				9,072,089
0055 - Construcción Plantel Educativo Politécnico Andrés Sur, Municipio Boca Chica	3,380,889				3,380,889

0206 - MINISTERIO DE EDUCACIÓN

Distribución Institucional por Estructura Programática y Fuente de Financiamiento

Presupuesto 2021

Valores RD\$

33 de 75

CAPÍTULO - SUBCAPÍTULO - ESTRUCTURA PROGRAMÁTICA	FONDO GENERAL	FONDOS CON DESTINO ESPECÍFICO	CRÉDITO INTERNO	CRÉDITO EXTERNO	TOTAL
0206 - MINISTERIO DE EDUCACIÓN	189,225,943,282	187,022,309	4,000,000,000	1,097,234,409	194,510,200,000
0056 - Construcción Plantel Educativo Básica el Progreso, Municipio los Alcarrizos	5,405,508				5,405,508
0057 - Construcción Plantel Educativo Básica Espejo Camila Henríquez - Fe y Alegría, Municipio los Alcarrizos	9,072,089				9,072,089
0058 - Construcción Plantel Educativo Básica Manuel de Jesús Galván, Municipio los Alcarrizos	9,072,089				9,072,089
0059 - Construcción Plantel Educativo Básica Obra de Dios, Municipio los Alcarrizos	9,072,089				9,072,089
0060 - Construcción Plantel Educativo Básica Obras Públicas-Invi, Municipio los Alcarrizos	9,072,089				9,072,089
0061 - Construcción Plantel Educativo Centro de Educación Especial, Municipio los Alcarrizos	9,456,595				9,456,595
0062 - Construcción Plantel Educativo Liceo Cerros del Norte (Km-14), Municipio los Alcarrizos	9,072,089				9,072,089
0063 - Construcción Plantel Educativo Liceo la Unión-Tamarindo, Municipio los Alcarrizos	9,072,089				9,072,089
0064 - Construcción Plantel Educativo Liceo Las Mercedes, Municipio los Alcarrizos	7,024,089				7,024,089
0065 - Construcción Plantel Educativo Liceo Nuevo Amanecer, Municipio los Alcarrizos	5,405,508				5,405,508
0066 - Construcción Plantel Educativo Liceo Paraíso, Municipio los Alcarrizos	9,072,089				9,072,089
0067 - Construcción Plantel Educativo Liceo Santa Bárbara, Municipio los Alcarrizos	3,380,889				3,380,889
0068 - Construcción Plantel Educativo Básica Espejo Campamento 1, Municipio Pedro Brand	3,380,889				3,380,889
0069 - Construcción Plantel Educativo Liceo Gregorio Luperón, Municipio Pedro Brand	9,072,089				9,072,089
0070 - Construcción Plantel Educativo Básica Las Misioneras, Municipio San Antonio de Guerra	3,380,889				3,380,889
0071 - Construcción Plantel Educativo Liceo Madre Laura, Municipio San Antonio de Guerra	7,024,089				7,024,089
0072 - Construcción Plantel Educativo Básica los Cartones, Municipio Santo Domingo Este	7,024,089				7,024,089
0073 - Construcción Plantel Educativo Básica el Bonito Adentro, Municipio Santo Domingo Este	5,405,508				5,405,508
0074 - Construcción Plantel Educativo Básica Las Casitas, Municipio Santo Domingo Este	9,072,089				9,072,089
0075 - Construcción Plantel Educativo Básica Prof. Juan Bosch, Municipio Santo Domingo Este	9,072,089				9,072,089
0076 - Construcción Plantel Educativo Básica Virgen de la Altagracia, Municipio Santo Domingo Este	9,072,089				9,072,089
0077 - Construcción Plantel Educativo Centro Modelo de Inicial, Municipio Santo Domingo Este	7,024,089				7,024,089
0078 - Construcción Plantel Educativo Liceo el Bonito Adentro, Municipio Santo Domingo Este	5,405,508				5,405,508
0079 - Construcción Plantel Educativo Básica Espejo Piki Lora, Municipio Santo Domingo Este	9,456,595				9,456,595
0080 - Construcción Plantel Educativo Básica Movearte el Dique, Municipio Santo Domingo Este	9,072,089				9,072,089

0206 - MINISTERIO DE EDUCACIÓN

Distribución Institucional por Estructura Programática y Fuente de Financiamiento

Presupuesto 2021

Valores RD\$

34 de 75

CAPÍTULO - SUBCAPÍTULO - ESTRUCTURA PROGRAMÁTICA	FONDO GENERAL	FONDOS CON DESTINO ESPECÍFICO	CRÉDITO INTERNO	CRÉDITO EXTERNO	TOTAL
0206 - MINISTERIO DE EDUCACIÓN	189,225,943,282	187,022,309	4,000,000,000	1,097,234,409	194,510,200,000
0081 - Construcción Plantel Educativo Básica Respaldo Alma Rosa, Municipio Santo Domingo Este	9,072,089				9,072,089
0082 - Construcción Plantel Educativo Liceo Juan Pablo Duarte, Municipio Santo Domingo Este	9,072,089				9,072,089
0083 - Construcción Plantel Educativo Liceo Santo Domingo Este, Municipio Santo Domingo Este	7,024,089				7,024,089
0084 - Construcción Plantel Educativo Liceo Villa Faro, Municipio Santo Domingo Este	9,072,089				9,072,089
0085 - Construcción Plantel Educativo Politécnico Movearte Ozama, Municipio Santo Domingo Este	3,380,889				3,380,889
0086 - Construcción Plantel Educativo Básica la Ureña Norte, Municipio Santo Domingo Este	9,072,089				9,072,089
0087 - Construcción Plantel Educativo Básica Camila Henríquez, Municipio Santo Domingo Este	9,072,089				9,072,089
0088 - Construcción Plantel Educativo Básica Invivienda, Municipio Santo Domingo Este	9,072,089				9,072,089
0089 - Construcción Plantel Educativo Básica Lotificación del Este, Municipio Santo Domingo Este	7,024,089				7,024,089
0090 - Construcción Plantel Educativo Básica Manuel Aurelio, Municipio Santo Domingo Este	9,072,089				9,072,089
0091 - Construcción Plantel Educativo Liceo Invidorex, Municipio Santo Domingo Este	9,072,089				9,072,089
0092 - Construcción Plantel Educativo Liceo Invivienda, Municipio Santo Domingo Este	9,072,089				9,072,089
0093 - Construcción Plantel Educativo Liceo la Grúa, Municipio Santo Domingo Este	9,072,089				9,072,089
0094 - Construcción Plantel Educativo Básica Campechito-Charlle, Municipio Santo Domingo Norte	9,072,089				9,072,089
0095 - Construcción Plantel Educativo Básica Casa Vieja, Municipio Santo Domingo Norte	9,456,595				9,456,595
0096 - Construcción Plantel Educativo Básica el Cercadillo, Municipio Santo Domingo Norte	5,405,508				5,405,508
0097 - Construcción Plantel Educativo Básica la Javilla-Nuevo Proyecto, Municipio Santo Domingo Norte	9,072,089				9,072,089
0098 - Construcción Plantel Educativo Básica Paraíso Escondido (Mamá Tingó), Municipio Santo Domingo Norte	9,072,089				9,072,089
0099 - Construcción Plantel Educativo Básica Paraíso II, Municipio Santo Domingo Norte	7,024,089				7,024,089
0100 - Construcción Plantel Educativo Básica Villa Jerusalén, Municipio Santo Domingo Norte	9,072,089				9,072,089
0101 - Construcción Plantel Educativo Liceo Edén, Municipio Santo Domingo Norte	9,072,089				9,072,089
0102 - Construcción Plantel Educativo Liceo el Tamarindo-Colonias de los Doctores, Municipio Santo Domingo Norte	9,072,089				9,072,089
0103 - Construcción Plantel Educativo Básica San Felipe Sur-Gualey, Municipio Santo Domingo Norte	9,072,089				9,072,089
0104 - Construcción Plantel Educativo Liceo la Esperanza, Municipio Santo Domingo Norte	7,024,089				7,024,089
0105 - Construcción Plantel Educativo Liceo Padre Emiliano Tardif, Municipio Santo Domingo Norte	5,405,508				5,405,508

0206 - MINISTERIO DE EDUCACIÓN

Distribución Institucional por Estructura Programática y Fuente de Financiamiento

Presupuesto 2021

Valores RD\$

35 de 75

CAPÍTULO - SUBCAPÍTULO - ESTRUCTURA PROGRAMÁTICA	FONDO GENERAL	FONDOS CON DESTINO ESPECÍFICO	CRÉDITO INTERNO	CRÉDITO EXTERNO	TOTAL
0206 - MINISTERIO DE EDUCACIÓN	189,225,943,282	187,022,309	4,000,000,000	1,097,234,409	194,510,200,000
0106 - Construcción Plantel Educativo Liceo Punta -Los Bambus, Municipio Santo Domingo Norte	9,072,089				9,072,089
0107 - Construcción Plantel Educativo Liceo Villa Jerusalén, Municipio Santo Domingo Norte	9,072,089				9,072,089
0108 - Construcción Plantel Educativo Politécnico Modalidad en Artes Villa Mella, Municipio Santo Domingo Norte	7,024,089				7,024,089
0109 - Construcción Plantel Educativo Básica el Cristal, Municipio Santo Domingo Norte	9,072,089				9,072,089
0110 - Construcción Plantel Educativo Básica Espejo Ana Celia Viuda Vásquez, Municipio Santo Domingo Norte	9,072,089				9,072,089
0111 - Construcción Plantel Educativo Básica Espejo Ramona Neris Sosa, Municipio Santo Domingo Norte	9,072,089				9,072,089
0112 - Construcción Plantel Educativo Básica los Redimidos, Municipio Santo Domingo Norte	9,072,089				9,072,089
0113 - Construcción Plantel Educativo Básica Sabana Perdida 1, Municipio Santo Domingo Norte	9,072,089				9,072,089
0114 - Construcción Plantel Educativo Liceo el Mamey, Municipio Santo Domingo Norte	5,405,508				5,405,508
0115 - Construcción Plantel Educativo Liceo la Ceiba, Municipio Santo Domingo Norte	9,072,089				9,072,089
0116 - Construcción Plantel Educativo Liceo la Victoria, Municipio Santo Domingo Norte	7,024,089				7,024,089
0117 - Construcción Plantel Educativo Liceo Salomé Ureña, Municipio Santo Domingo Norte	3,380,889				3,380,889
0118 - Construcción Plantel Educativo Liceo Villa Morada, Municipio Santo Domingo Norte	7,024,089				7,024,089
0119 - Construcción Plantel Educativo Básica Espejo Jamaica, Municipio Santo Domingo Oeste	9,072,089				9,072,089
0120 - Construcción Plantel Educativo Liceo Hato Nuevo, Municipio Santo Domingo Oeste	9,072,089				9,072,089
0121 - Construcción Plantel Educativo Básica el Café 2, Municipio Santo Domingo Oeste	9,072,089				9,072,089
0122 - Construcción Plantel Educativo Básica Juan Guzmán, Municipio Santo Domingo Oeste	5,405,508				5,405,508
0123 - Construcción Plantel Educativo Básica Las Palmas, Municipio Santo Domingo Oeste	9,072,089				9,072,089
0124 - Construcción Plantel Educativo Básica Movearte Flor el Café, Municipio Santo Domingo Oeste	5,405,508				5,405,508
0125 - Construcción Plantel Educativo Liceo Buenos Aires, Municipio Santo Domingo Oeste	9,072,089				9,072,089
0126 - Construcción Plantel Educativo Liceo la Altagracia, Municipio Santo Domingo Oeste	7,024,089				7,024,089
0127 - Construcción Plantel Educativo Liceo Las Palmas, Municipio Santo Domingo Oeste	3,380,889				3,380,889
0128 - Construcción Plantel Educativo Politécnico Movearte Flor el Café, Municipio Santo Domingo Oeste	7,024,089				7,024,089
62 - Construcción de Planteles Educativos en la Provincia Valverde (Fase 3)	50,336,534				50,336,534
0051 - Construcción Plantel Educativo Liceo Boca de Mao, Municipio Esperanza	9,072,089				9,072,089

0206 - MINISTERIO DE EDUCACIÓN

Distribución Institucional por Estructura Programática y Fuente de Financiamiento

Presupuesto 2021

Valores RD\$

36 de 75

CAPÍTULO - SUBCAPÍTULO - ESTRUCTURA PROGRAMÁTICA	FONDO GENERAL	FONDOS CON DESTINO ESPECÍFICO	CRÉDITO INTERNO	CRÉDITO EXTERNO	TOTAL
0206 - MINISTERIO DE EDUCACIÓN	189,225,943,282	187,022,309	4,000,000,000	1,097,234,409	194,510,200,000
0052 - Construcción Plantel Educativo Liceo Cruce de Esperanza, Municipio Esperanza	7,024,089				7,024,089
0053 - Construcción Plantel Educativo Liceo el Maizal, Municipio Esperanza	7,024,089				7,024,089
0054 - Construcción Plantel Educativo Liceo la Caya, Municipio Laguna Salada	9,072,089				9,072,089
0055 - Construcción Plantel Educativo Básica Taitabón, Municipio Mao	9,072,089				9,072,089
0056 - Construcción Plantel Educativo Liceo Curno-Uasd, Municipio Mao	9,072,089				9,072,089
64 - Construcción de 10 Estancias Infantiles de la Provincia Distrito Nacional (Fase 3)	54,069,695				54,069,695
0051 - Construcción de Una Estancia Infantil, los Km Carretera Sanchez, en el Municipio de Santo Domingo de Guzmán	11,072,089				11,072,089
0052 - Construcción de Una Estancia Infantil, Ensanche la Fe, en el Municipio de Santo Domingo de Guzmán	3,380,889				3,380,889
0053 - Construcción de Una Estancia Infantil, Ensanche Quisqueya, en el Municipio de Santo Domingo de Guzmán	3,380,889				3,380,889
0054 - Construcción de Una Estancia Infantil, Ensanche Luperón, en el Municipio de Santo Domingo de Guzmán	3,380,889				3,380,889
0055 - Construcción de Una Estancia Infantil, el Portal-Atala, en el Municipio de Santo Domingo de Guzmán	9,456,595				9,456,595
0056 - Construcción de Una Estancia Infantil, Zona Universitaria, en el Municipio de Santo Domingo de Guzmán	3,380,889				3,380,889
0057 - Construcción de Una Estancia Infantil, Villa Francisca, en el Municipio de Santo Domingo de Guzmán	7,024,089				7,024,089
0058 - Construcción de Una Estancia Infantil, Maria Auxiliadora Ii, en el Municipio de Santo Domingo de Guzmán	4,206,969				4,206,969
0059 - Construcción de Una Estancia Infantil, Palma Real (Los Girasoles 1), en el Municipio de Santo Domingo de Guzmán	5,405,508				5,405,508
0060 - Construcción de Una Estancia Infantil, Republica de Colombia, en el Municipio de Santo Domingo de Guzmán	3,380,889				3,380,889
65 - Construcción de 1 Estancias Infantiles en la Provincia de Maria Trinidad Sánchez (Fase 3)	11,092,089				11,092,089
0051 - Construcción de Una Estancia Infantil, el Factor, en el Municipio de el Factor	11,072,089				11,072,089
0052 - Equipamiento de 1 Estancia Infantil en la Provincia Maria Trinidad Sanchez	20,000				20,000
66 - Construcción de 7 Estancias Infantiles en la Provincia de Santiago (Fase 3)	54,840,152				54,840,152
0051 - Construcción de Una Estancia Infantil, Distrito Municipal Hato del Yaque 1, en el Municipio de Santiago	3,380,890				3,380,890
0052 - Construcción de Una Estancia Infantil, Yapur Dumit, en el Municipio de Santiago	5,405,509				5,405,509

0206 - MINISTERIO DE EDUCACIÓN

Distribución Institucional por Estructura Programática y Fuente de Financiamiento

Presupuesto 2021

Valores RD\$

37 de 75

CAPÍTULO - SUBCAPÍTULO - ESTRUCTURA PROGRAMÁTICA	FONDO GENERAL	FONDOS CON DESTINO ESPECÍFICO	CRÉDITO INTERNO	CRÉDITO EXTERNO	TOTAL
0206 - MINISTERIO DE EDUCACIÓN	189,225,943,282	187,022,309	4,000,000,000	1,097,234,409	194,510,200,000
0053 - Construcción de Una Estancia Infantil, Ciruelito/Camboya, en el Municipio de Santiago	11,072,090				11,072,090
0054 - Construcción de Una Estancia Infantil, Gurabo 2, en el Municipio de Santiago	11,072,089				11,072,089
0055 - Construcción de Una Estancia Infantil, Barrios los Jazmines - Papayo-Pekin 2, en el Municipio de Santiago	11,072,090				11,072,090
0056 - Construcción de Una Estancia Infantil, Villa Olimpica , en el Municipio de Santiago	9,456,595				9,456,595
0057 - Construcción de Una Estancia Infantil, Las Colinas, en el Municipio de Santiago	3,380,889				3,380,889
67 - Construcción de 13 Estancias Infantiles en la Provincia Santo Domingo (Fase 3)	99,461,399				99,461,399
0051 - Construcción de Una Estancia Infantil, Municipio de Guerra, en el Municipio de Municipio de Guerra	3,380,890				3,380,890
0052 - Construcción de Una Estancia Infantil, Villa Liberación/El Tamarindo, en el Municipio de Santo Domingo Este	11,072,090				11,072,090
0053 - Construcción de Una Estancia Infantil, Cancino Adentro, en el Municipio de Santo Domingo Este	11,072,090				11,072,090
0054 - Construcción de Una Estancia Infantil, Alma Rosa, en el Municipio de Santo Domingo Este	11,072,090				11,072,090
0055 - Construcción de Una Estancia Infantil, Ensanche Ozama (Cm), en el Municipio de Santo Domingo Este	11,072,090				11,072,090
0056 - Construcción de Una Estancia Infantil, Mendoza, en el Municipio de Santo Domingo Este	3,380,889				3,380,889
0057 - Construcción de Una Estancia Infantil, el Almirante 1, en el Municipio de Santo Domingo Este	11,072,090				11,072,090
0058 - Construcción de Una Estancia Infantil, Urb. Primavera, en el Municipio de Santo Domingo Norte	4,380,889				4,380,889
0059 - Construcción de Una Estancia Infantil, Palmar Encantando, en el Municipio de Santo Domingo Norte	7,024,089				7,024,089
0060 - Construcción de Una Estancia Infantil, Las Caobas-El Rosal, en el Municipio de Santo Domingo Oeste	3,380,890				3,380,890
0061 - Construcción de Una Estancia Infantil, Alameda, en el Municipio de Santo Domingo Oeste	11,072,089				11,072,089
0062 - Construcción de Una Estancia Infantil, Villa Aura-Los Olivos, en el Municipio de Santo Domingo Oeste	9,456,595				9,456,595
0063 - Construcción de Una Estancia Infantil, Manoguayabo, en el Municipio de Santo Domingo Oeste	2,024,618				2,024,618
68 - Construcción de 1 Estancias Infantiles en la Provincia de la Romana (Fase 3)	11,072,090				11,072,090
0051 - Construcción de Una Estancia Infantil, Municipio Guaymate, en el Municipio de Guaymate	11,072,090				11,072,090
69 - Construcción de 1 Estancias Infantiles en la Provincia de Puerto Plata (Fase 3)	11,072,089				11,072,089
0051 - Construcción de Una Estancia Infantil, Puerto Plata los Maestros, en el Municipio de Puerto Plata	11,072,089				11,072,089

0206 - MINISTERIO DE EDUCACIÓN

Distribución Institucional por Estructura Programática y Fuente de Financiamiento

Presupuesto 2021

Valores RD\$

38 de 75

CAPÍTULO - SUBCAPÍTULO - ESTRUCTURA PROGRAMÁTICA	FONDO GENERAL	FONDOS CON DESTINO ESPECÍFICO	CRÉDITO INTERNO	CRÉDITO EXTERNO	TOTAL
0206 - MINISTERIO DE EDUCACIÓN	189,225,943,282	187,022,309	4,000,000,000	1,097,234,409	194,510,200,000
70 - Construcción de 2 Estancias Infantiles en la Provincia de Espaillat (Fase 3)	20,528,684				20,528,684
0051 - Construcción de Una Estancia Infantil, Moca (Villa Elsa/Aut. Ramón Cáceres), en el Municipio de Moca	9,456,595				9,456,595
0052 - Construcción de Una Estancia Infantil, Gaspar Hernandez, en el Municipio de Gaspar Hernández	11,072,089				11,072,089
71 - Construcción de 2 Estancias Infantiles en la Provincia de Peravia (Fase 3)	16,497,599				16,497,599
0051 - Construcción de Una Estancia Infantil, Bani 3 Casco Urbano, en el Municipio de Bani	11,072,089				11,072,089
0052 - Construcción de Una Estancia Infantil, Nizao, en el Municipio de Nizao	5,405,510				5,405,510
0053 - Equipamiento 2 Estancias Infantiles en la Provincia Peravia	20,000				20,000
72 - Construcción de 1 Estancias Infantiles en la Provincia de Hato Mayor (Fase 3)	9,456,595				9,456,595
0051 - Construcción de Una Estancia Infantil, Sabana de la Mar, en el Municipio de Sabana de la Mar	9,456,595				9,456,595
73 - Construcción de 3 Estancias Infantiles en la Provincia de Monte Plata (Fase 3)	22,144,178				22,144,178
0052 - Construcción de Una Estancia Infantil, Sabana Grande de Boyá, en el Municipio de Sabana Grande de Boyá	11,072,089				11,072,089
0053 - Construcción de Una Estancia Infantil, Yamasa, en el Municipio de Yamasa	11,072,089				11,072,089
74 - Construcción de 1 Estancias Infantiles en la Provincia de Bahoruco (Fase 3)	11,072,089				11,072,089
0051 - Construcción de Una Estancia Infantil, Galvan, en el Municipio de Galvan	11,072,089				11,072,089
75 - Construcción de 1 Estancias Infantiles en la Provincia de Montecristi (Fase 3)	4,380,889				4,380,889
0051 - Construcción de Una Estancia Infantil, Pepillo Salcedo, en el Municipio de Pepillo Salcedo	4,380,889				4,380,889
76 - Construcción de 1 Estancias Infantiles en la Provincia de San Cristóbal (Fase 3)	5,405,508				5,405,508
0051 - Construcción de Una Estancia Infantil, Nigua, en el Municipio de Nigua	5,405,508				5,405,508
77 - Construcción de 1 Estancia Infantil en la Provincia de Elías Piña (Fase 3)	11,072,089				11,072,089
0051 - Construcción de Una Estancia Infantil, Comendador, en el Municipio de Comendador	11,072,089				11,072,089
78 - Construcción de 1 Estancias Infantiles en la Provincia de San José de Ocoa (Fase 3)	11,072,089				11,072,089
0051 - Construcción de Una Estancia Infantil, Ocoa, en el Municipio de San José de Ocoa	11,072,089				11,072,089
79 - Construcción de 1 Estancias Infantiles en la Provincia de Duarte (Fase 3)	11,072,089				11,072,089
0051 - Construcción de Una Estancia Infantil, Urb. Almanzar, en el Municipio de San Francisco de Macoris	11,072,089				11,072,089

0206 - MINISTERIO DE EDUCACIÓN

Distribución Institucional por Estructura Programática y Fuente de Financiamiento

Presupuesto 2021

Valores RD\$

39 de 75

CAPÍTULO - SUBCAPÍTULO - ESTRUCTURA PROGRAMÁTICA	FONDO GENERAL	FONDOS CON DESTINO ESPECÍFICO	CRÉDITO INTERNO	CRÉDITO EXTERNO	TOTAL
0206 - MINISTERIO DE EDUCACIÓN	189,225,943,282	187,022,309	4,000,000,000	1,097,234,409	194,510,200,000
80 - Construcción de 1 Estancias Infantiles en la Provincia de la Vega (Fase 3)	11,092,089				11,092,089
0051 - Construcción de Una Estancia Infantil, la Vega (La Alboleda I-IV), en el Municipio de la Vega	11,072,089				11,072,089
0052 - Equipamiento de 1 Estancias Infantiles en la Provincia de la Vega	20,000				20,000
81 - Construcción de 1 Estancia Infantil en la Provincia de Independencia (Fase 3)	5,405,508				5,405,508
0051 - Construcción de Una Estancia Infantil, Duverge, en el Municipio de Duverge	5,405,508				5,405,508
82 - Construcción de 1 Estancias Infantiles en la Provincia de Moseñor Nouel (Fase 3)	5,405,508				5,405,508
0051 - Construcción de Una Estancia Infantil, Bonao (Centro de la Ciudad), en el Municipio de Bonao	5,405,508				5,405,508
04 - Construcción y ampliación de planteles escolares (Fase 1-sorteo 1 y 2)	1,519,107,730				1,519,107,730
11 - Construcción de 17 Planteles Escolares en la Provincia Azua	41,631,602				41,631,602
0054 - Construcción Liceo Azua 1 Municipio Azua	6,013,064				6,013,064
0057 - Construcción Liceo Ana María Alcántara Municipio Guayabal	5,122,245				5,122,245
0059 - Construcción Escuela Básica Las Charcas Municipio Las Charcas	5,097,539				5,097,539
0060 - Construcción Plantel Juan Bautista Cambiázo Municipio	2,231,245				2,231,245
0061 - Construcción Plantel Juan Pablo II Municipio Las Yayas de Viajama	4,013,245				4,013,245
0062 - Construcción Escuela Básica Padre Las Casas Municipio Padre Las Casas	3,097,539				3,097,539
0064 - Construcción Plantel 19 de Marzo #2 Municipio Peralta	4,013,245				4,013,245
0065 - Construcción Escuela Básica Pueblo Viejo Municipio Pueblo Viejo	2,973,745				2,973,745
0067 - Construcción Escuela Básica Amiana Gómez Municipio Tábara Arriba	3,716,245				3,716,245
0068 - Construcción del Plantel el Recodo Municipio Azua	3,122,245				3,122,245
0069 - Construcción del Plantel Liceo Roman Valdorioti de Castro Municipio Azua	2,231,245				2,231,245
12 - Construcción de 5 Planteles Escolares en la Provincia Bahoruco	7,407,784				7,407,784
0052 - Construcción Politécnico Norte de Neiba Municipio Neiba	4,310,245				4,310,245
0053 - Construcción Escuela Básica Neiba Municipio Neiba	3,097,539				3,097,539
13 - Ampliación y Rehabilitación de 12 Planteles Escolares en la Provincia Dajabón	16,646,980				16,646,980
0052 - Ampliación Escuela María Ercilla Colón, Municipio Dajabón	3,716,245				3,716,245
0056 - Ampliación Escuela Carlos González Nuñez - el Pino, Municipio el Pino	4,310,245				4,310,245

0206 - MINISTERIO DE EDUCACIÓN

Distribución Institucional por Estructura Programática y Fuente de Financiamiento

Presupuesto 2021

Valores RD\$

40 de 75

CAPÍTULO - SUBCAPÍTULO - ESTRUCTURA PROGRAMÁTICA	FONDO GENERAL	FONDOS CON DESTINO ESPECÍFICO	CRÉDITO INTERNO	CRÉDITO EXTERNO	TOTAL
0206 - MINISTERIO DE EDUCACIÓN	189,225,943,282	187,022,309	4,000,000,000	1,097,234,409	194,510,200,000
0059 - Ampliacion Escuela Cruz de Cabrera Arriba, Municipio Restauracion	4,310,245				4,310,245
0060 - Ampliacion Escuela Las Rosas, Municipio Restauracion	4,310,245				4,310,245
17 - Construcción de 15 Planteles Escolares en la Provincia Espaillat	12,633,735				12,633,735
0051 - Construccion Plantel Hato Viejo, Municipio Cayetano Germosen	4,310,245				4,310,245
0057 - Construccion Liceo Jose Miguel Remigio, Municipio Jamao al Norte	4,310,245				4,310,245
0065 - Construccion Escuela Basica Moca 7, Municipio Moca	4,013,245				4,013,245
18 - Construcción de 11 Planteles Escolares en la Provincia Hermanas Mirabal	13,977,725				13,977,725
0052 - Construccion Liceo Maria Dolores Zeno, Municipio Salcedo	2,231,245				2,231,245
0054 - Construccion Liceo Salcedo 2, Municipio Salcedo	4,310,245				4,310,245
0056 - Construccion Centro Modelo de Inicial, Municipio Salcedo	2,231,245				2,231,245
0057 - Construccion Liceo Tenares, Municipio Tenares	2,231,245				2,231,245
0061 - Construccion Politécnico Villa Tapia, Municipio Villa Tapia	2,973,745				2,973,745
19 - Construcción de 5 Planteles Escolares en la Provincia Hato Mayor	18,188,584				18,188,584
0051 - Construccion Escuela Básica el Valle, Municipio el Valle	4,013,245				4,013,245
0052 - Construccion Escuela Básica Zona Norte 1, Municipio Hato Mayor	3,323,604				3,323,604
0053 - Construccion Escuela Básica los Hatillos, Municipio Hato Mayor	3,716,245				3,716,245
0054 - Construccion Escuela Básica Villa Ortega, Municipio Hato Mayor	3,122,245				3,122,245
0055 - Construccion Escuela Básica Juan Pablo Duarte, Municipio Hato Mayor	4,013,245				4,013,245
20 - Construcción de 3 Planteles Escolares en la Provincia Independencia	2,231,245				2,231,245
0054 - Construccion Liceo Maximo Gomez en el Municipio Jimani	2,231,245				2,231,245
21 - Ampliación y Rehabilitacion de 10 Planteles Escolares en la Provincia la Altagracia	30,620,960				30,620,960
0051 - Ampliacion Escuela Juan Xxiii, Municipio Higüey	2,231,245				2,231,245
0052 - Ampliacion Instituto Agropecuario de Higüey, Municipio Higüey	4,013,245				4,013,245
0053 - Ampliacion Escuela San Vicente de Paul, Municipio Higüey	4,013,245				4,013,245
0054 - Ampliacion Escuela el Macao, Municipio Higüey	4,310,245				4,310,245
0055 - Ampliacion Escuela Leonel Roberto Rodríguez, Municipio Higüey	4,310,245				4,310,245
0056 - Ampliacion Escuela el Salado, Municipio Higüey	3,716,245				3,716,245

0206 - MINISTERIO DE EDUCACIÓN

Distribución Institucional por Estructura Programática y Fuente de Financiamiento

Presupuesto 2021

Valores RD\$

41 de 75

CAPÍTULO - SUBCAPÍTULO - ESTRUCTURA PROGRAMÁTICA	FONDO GENERAL	FONDOS CON DESTINO ESPECÍFICO	CRÉDITO INTERNO	CRÉDITO EXTERNO	TOTAL
0206 - MINISTERIO DE EDUCACIÓN	189,225,943,282	187,022,309	4,000,000,000	1,097,234,409	194,510,200,000
0058 - Ampliacion Escuela San Rafael, Municipio San Rafael del Yuma	3,716,245				3,716,245
0059 - Ampliacion Escuela Boca de Chavón, Municipio San Rafael del Yuma	4,310,245				4,310,245
22 - Construcción de 35 Planteles Escolares en la Provincia la Vega	85,014,664				85,014,664
0051 - Construccion Escuela Básica Las Flores - Villa Pinales en el Municipio de Constanza	4,013,245				4,013,245
0053 - Construccion Escuela Básica la Sabina en el Municipio de Constanza	2,231,245				2,231,245
0054 - Construccion Escuela Básica - Barrio el Cercado en el Municipio de Constanza	3,097,539				3,097,539
0056 - Construccion Escuela Básica Jarabacoa Suroeste en el Municipio de Jarabacoa	2,973,745				2,973,745
0057 - Construccion Escuela Básica Jarabacoa Norte en el Municipio de Jarabacoa	2,973,745				2,973,745
0058 - Construccion Liceo Buena Vista en el Municipio de Jarabacoa	2,528,245				2,528,245
0059 - Construccion Liceo Jarabacoa Sur en el Municipio de Jarabacoa	2,231,245				2,231,245
0060 - Construccion Liceo Manabao en el Municipio de Jarabacoa	2,973,745				2,973,745
0062 - Construccion Liceo Ana Silvia Jiménez de Castro en el Municipio de Jima Abajo	2,231,245				2,231,245
0063 - Construccion Liceo Ricón en el Municipio de Jima Abajo	4,013,245				4,013,245
0065 - Construccion Escuela Básica la Vega 3 en el Municipio de la Vega	2,231,245				2,231,245
0067 - Construccion Escuela Básica Arenoso li en el Municipio de la Vega	2,973,745				2,973,745
0068 - Construccion Plantel Andrea Confesora Fernandez R. en el Municipio de la Vega	4,310,245				4,310,245
0070 - Construccion Escuela Básica Llanada Arriba en el Municipio de la Vega	4,013,245				4,013,245
0071 - Construccion Plantel Las Cañas en el Municipio de la Vega	4,310,245				4,310,245
0072 - Construccion Plantel Jamo Arriba en el Municipio de la Vega	3,716,245				3,716,245
0073 - Construccion Plantel los Guayos en el Municipio de la Vega	4,310,245				4,310,245
0074 - Construccion Escuela Básica Bayacanes en el Municipio de la Vega	2,231,245				2,231,245
0075 - Construccion Escuela Básica Cutupú en el Municipio de la Vega	4,310,245				4,310,245
0076 - Construccion Escuela Básica la Vega 6 en el Municipio de la Vega	4,310,245				4,310,245
0077 - Construccion Plantel William Almonte 19 en el Municipio de la Vega	2,231,245				2,231,245
0078 - Construccion Politecnico Guaco Adentro en el Municipio de la Vega	2,973,745				2,973,745

0206 - MINISTERIO DE EDUCACIÓN

Distribución Institucional por Estructura Programática y Fuente de Financiamiento

Presupuesto 2021

Valores RD\$

42 de 75

CAPÍTULO - SUBCAPÍTULO - ESTRUCTURA PROGRAMÁTICA	FONDO GENERAL	FONDOS CON DESTINO ESPECÍFICO	CRÉDITO INTERNO	CRÉDITO EXTERNO	TOTAL
0206 - MINISTERIO DE EDUCACIÓN	189,225,943,282	187,022,309	4,000,000,000	1,097,234,409	194,510,200,000
0080 - Construccion Plantel Raul Amezcuita Faña en el Municipio de la Vega	2,973,745				2,973,745
0083 - Construccion Liceo Sabaneta-Rancho Viejo en el Municipio de la Vega	4,310,245				4,310,245
0084 - Construccion Escuela Básica la Vega 2 Viejo en el Municipio de la Vega	4,310,245				4,310,245
0087 - Construccion el Jabanal Municipio la Vega	2,231,245				2,231,245
23 - Construcción de 12 Planteles Escolares en la Provincia la Altagracia	21,657,803				21,657,803
0052 - Construccion Escuela Básica Higuey 2, Municipio Higuey	2,973,745				2,973,745
0053 - Construccion Escuela Basica la Otra Banda 1, Municipio Higuey	2,231,245				2,231,245
0054 - Construccion Escuela Basica la Otra Banda 2, Municipio Higuey	3,097,539				3,097,539
0057 - Construccion Escuela Basica Higuey, Municipio Higuey	3,097,539				3,097,539
0060 - Construccion Centro Modelo de Inicial, Municipio San Rafael del Yuma	4,310,245				4,310,245
0061 - Construccion Escuela Básica Higuey 1, Municipio Higuey	2,231,245				2,231,245
0062 - Construccion Básica Sur, Municipio Higuey	3,716,245				3,716,245
24 - Construcción de 12 Planteles Escolares en la Provincia María Trinidad Sanchez	17,393,225				17,393,225
0059 - Construccion Plantel Dr. Jose Francisco Peña Gomez Municipio Nagua	2,973,745				2,973,745
0060 - Construccion Liceo Sureste Municipio Nagua	3,716,245				3,716,245
0061 - Construccion Escuela Basica Río San Juan 1 Municipio Rio San Juan	4,013,245				4,013,245
0063 - Construccion Escuela Rosa Ventura, Municipio Nagua	2,973,745				2,973,745
0068 - Construccion Ce Gloria Bido, Municipio Rio San Juan	3,716,245				3,716,245
25 - Construcción de 11 Planteles Escolares en la Provincia Monseñor Nouel	15,618,715				15,618,715
0051 - Construccion de Escuela Básica Bonao 3 en el Municipio de Bonao	2,231,245				2,231,245
0053 - Construccion de Escuela Básica Bonao 1 en el Municipio de Bonao	2,231,245				2,231,245
0057 - Construccion de Liceo Jayaco en el Municipio de Bonao	2,231,245				2,231,245
0058 - Construccion de Liceo Juma Adentro en el Municipio de Bonao	2,231,245				2,231,245
0059 - Construccion de Escuela Básica Cristiano en el Municipio de Maimon	2,231,245				2,231,245
0060 - Construccion de Escuela Básica Maimón en el Municipio de Maimon	2,231,245				2,231,245
0063 - Construccion de Liceo los Heroes en el Municipio de Bonao	2,231,245				2,231,245

0206 - MINISTERIO DE EDUCACIÓN

Distribución Institucional por Estructura Programática y Fuente de Financiamiento

Presupuesto 2021

Valores RD\$

43 de 75

CAPÍTULO - SUBCAPÍTULO - ESTRUCTURA PROGRAMÁTICA	FONDO GENERAL	FONDOS CON DESTINO ESPECÍFICO	CRÉDITO INTERNO	CRÉDITO EXTERNO	TOTAL
0206 - MINISTERIO DE EDUCACIÓN	189,225,943,282	187,022,309	4,000,000,000	1,097,234,409	194,510,200,000
26 - Construcción de 9 Planteles Escolares en la Provincia Montecristi	16,646,980				16,646,980
0051 - Construcción Plantel Pedro Nolasco Valdez Tavarez, Municipio Castañuelas	4,310,245				4,310,245
0052 - Construcción Escuela Básica Castañuela, Municipio Castañuelas	4,013,245				4,013,245
0053 - Construcción de Plantel Carlos Gonzalez Nuñez, Municipio Guayubin	4,013,245				4,013,245
0054 - Construcción Escuela Básica Las Matas de Santa Cruz, Municipio Las Matas de Santa Cruz	4,310,245				4,310,245
27 - Construcción de 7 Planteles Escolares en la Provincia Monte Plata	17,244,725				17,244,725
0051 - Construcción Liceo Bayaguana 2, Municipio Bayaguana	4,013,245				4,013,245
0052 - Construcción Escuela Básica el Cacique, Municipio Monte Plata	4,310,245				4,310,245
0053 - Construcción Escuela Básica Monte Plata, Municipio Monte Plata	2,973,745				2,973,745
0056 - Construcción Politecnico Peralvillo, Municipio Peralvillo	2,231,245				2,231,245
0058 - Construcción de Liceo Monte Plata en el Municipio Monte Plata	3,716,245				3,716,245
28 - Construcción de 5 Planteles Escolares en la Provincia Elías Piña	21,109,470				21,109,470
0052 - Construcción Escuela Básica el Guanito Municipio el Llano	4,013,245				4,013,245
0053 - Construcción Liceo Rancho la Guardia Municipio Hondo Valle	3,716,245				3,716,245
0054 - Construcción Plantel Matías Ramón Mella 2 Municipio Hondo Valle	4,013,245				4,013,245
0055 - Construcción Liceo de Juan Santiago Municipio Juan Santiago	3,122,245				3,122,245
0059 - Construcción Escuela Matias Ramon Mella, Municipio Hondo Valle	2,231,245				2,231,245
0060 - Construcción Liceo Francisco del Rosario Sanchez, Municipio Hondo Valle	4,013,245				4,013,245
29 - Construcción de 3 Planteles Escolares en la Provincia Pedernales	8,620,490				8,620,490
0051 - Construcción Liceo de Juancho, Municipio Oviedo	4,310,245				4,310,245
0053 - Construcción Escuela Básica Este, Municipio Pedernales	4,310,245				4,310,245
30 - Construcción de 15 Planteles Escolares en la Provincia Peravia	22,598,215				22,598,215
0055 - Construcción de Escuela Basica San Jose-Arroyo Hondo en el Municipio Baní	3,716,245				3,716,245
0057 - Construcción Liceo Pueblo Nuevo, Municipio Baní	2,231,245				2,231,245
0058 - Construcción Escuela Básica Matanzas, Municipio Baní	3,716,245				3,716,245

0206 - MINISTERIO DE EDUCACIÓN

Distribución Institucional por Estructura Programática y Fuente de Financiamiento

Presupuesto 2021

Valores RD\$

44 de 75

CAPÍTULO - SUBCAPÍTULO - ESTRUCTURA PROGRAMÁTICA	FONDO GENERAL	FONDOS CON DESTINO ESPECÍFICO	CRÉDITO INTERNO	CRÉDITO EXTERNO	TOTAL
0206 - MINISTERIO DE EDUCACIÓN	189,225,943,282	187,022,309	4,000,000,000	1,097,234,409	194,510,200,000
0060 - Construcción Escuela Básica el Mani, Municipio Baní	4,013,245				4,013,245
0061 - Construcción Escuela Básica Peravia, Municipio Baní	2,231,245				2,231,245
0062 - Construcción Escuela Básica Don Gregorio, Municipio Nizao	3,716,245				3,716,245
0065 - Construcción Liceo Santana, Municipio Nizao	2,973,745				2,973,745
31 - Construcción de 18 Planteles Escolares en la Provincia Puerto Plata	50,072,224				50,072,224
0052 - Construcción de Politécnico Imbert en el Municipio de Imbert	2,231,245				2,231,245
0053 - Construcción de Liceo Tomasina Lithgow de Perez en el Municipio de los Hidalgos	4,310,245				4,310,245
0054 - Construcción de Escuela Liceo Cambiazo en el Municipio de Luperon	4,310,245				4,310,245
0055 - Construcción de Escuela Liceo Puerto Plata 5 en el Municipio de Puerto Plata	3,097,539				3,097,539
0057 - Construcción de Escuela Básica Puerto Plata 12 en el Municipio de Puerto Plata	2,231,245				2,231,245
0059 - Construcción de Escuela Básica Puerto Plata 4 en el Municipio de Puerto Plata	3,716,245				3,716,245
0063 - Construcción de Escuela Básica Sosúa en el Municipio de Sosua	2,973,745				2,973,745
0064 - Construcción de Escuela Básica Cabarete en el Municipio de Sosua	4,310,245				4,310,245
0065 - Construcción de Politécnico Sosúa Oeste en el Municipio de Sosua	4,310,245				4,310,245
0067 - Construcción de Plantel Miguel Martínez en el Municipio de Villa Isabella	3,716,245				3,716,245
0068 - Construcción de Escuela Básica Montellano 1 en el Municipio de Villa Montellano	2,231,245				2,231,245
0070 - Construcción de Escuela Básica Sixto Cruz (El Estrecho) en el Municipio de Luperon	4,310,245				4,310,245
0073 - Construcción de Liceo San Marcos en el Municipio de Puerto Plata	4,013,245				4,013,245
0074 - Construcción de Liceo Montellano en el Municipio Montellano	4,310,245				4,310,245
32 - Construcción de 12 Planteles Escolares en la Provincia Samaná	14,270,980				14,270,980
0056 - Construcción de Escuela Básica Centro de la Ciudad en el Municipio de Samaná	4,310,245				4,310,245
0057 - Construcción de Escuela Básica Noroeste en el Municipio de Samaná	3,716,245				3,716,245
0060 - Construcción de Escuela Básica Villa Liberación en el Municipio de Sánchez	4,013,245				4,013,245
0062 - Construcción de Plantel Rafael Alvarado en el Municipio de Sánchez	2,231,245				2,231,245
33 - Construcción de 43 Planteles Escolares en la Provincia San Cristóbal	75,717,324				75,717,324
0051 - Construcción Liceo el Caliche, Municipio Bajos de Haina	2,231,245				2,231,245

0206 - MINISTERIO DE EDUCACIÓN

Distribución Institucional por Estructura Programática y Fuente de Financiamiento

Presupuesto 2021

Valores RD\$

45 de 75

CAPÍTULO - SUBCAPÍTULO - ESTRUCTURA PROGRAMÁTICA	FONDO GENERAL	FONDOS CON DESTINO ESPECÍFICO	CRÉDITO INTERNO	CRÉDITO EXTERNO	TOTAL
0206 - MINISTERIO DE EDUCACIÓN	189,225,943,282	187,022,309	4,000,000,000	1,097,234,409	194,510,200,000
0053 - Construccion Escuela Basica Sabaneta-Monte Largo, Municipio Bajos de Haina	4,013,245				4,013,245
0056 - Construccion Escuela Basica Quita Sueño#2, Municipio Bajos de Haina	2,231,245				2,231,245
0057 - Construccion Liceo de Quita Sueño, Municipio Bajos de Haina	2,231,245				2,231,245
0058 - Construccion Liceo el Nieto, Municipio Bajos de Haina	4,013,245				4,013,245
0060 - Construccion Liceo el Pueblecito, Municipio Cambita Garabitos	3,716,245				3,716,245
0062 - Construccion Escuela Basica los Cacaos, Municipio los Cacaos	2,576,679				2,576,679
0064 - Construccion Escuela Básica Sabana Grande de Palenque 1, Municipio Sabana Grande de Palenque	4,013,245				4,013,245
0066 - Construccion Escuela Liceo Hatillo, Municipio San Cristobal	3,716,245				3,716,245
0069 - Construccion Plantel Escolar Villegas, Municipio San Cristobal	4,013,245				4,013,245
0070 - Construccion Escuela Básica Pueblo Nuevo-Lavapiés, Municipio San Cristobal	2,231,245				2,231,245
0075 - Construccion Escuela Básica Entre los Chivos y el Zumbon, Municipio San Cristobal	4,310,245				4,310,245
0076 - Construccion Escuela Básica Hato Nuevo 2, Municipio San Cristobal	2,231,245				2,231,245
0077 - Construccion Escuela Básica la Piña-Concentración, Municipio San Cristobal	4,013,245				4,013,245
0079 - Construccion Liceo Niza Arriba, Municipio San Cristobal	4,310,245				4,310,245
0084 - Construccion Plantel Escolar Las Colinas Iv, Municipio Villa Altagracia	2,973,745				2,973,745
0085 - Construccion Escuela Básica Villa Altagracia 1, Municipio Villa Altagracia	4,013,245				4,013,245
0086 - Construccion Liceo Villa Altagracia 1, Municipio Villa Altagracia	3,716,245				3,716,245
0090 - Construccion Escuela Básica Básima, Municipio Villa Altagracia	4,310,245				4,310,245
0093 - Construccion Escuela Básica la Caoba - Caei, Municipio Yaguatae	4,310,245				4,310,245
0095 - Construccion de Escuela Ce Juan Pablo Duarte en el Municipio de Cambita Garabitos	4,310,245				4,310,245
0097 - Construccion de Escuela Ce los Algarrobos en el Municipio de San Cristobal	2,231,245				2,231,245
34 - Construcción de 18 Planteles Escolares en la Provincia San Juan	24,567,980				24,567,980
0051 - Construccion Escuela Básica los Cocos, Municipio Bohechio	2,231,245				2,231,245
0052 - Construccion Plantel Prof. Fidas Montero - el Jobito, Municipio el Cercado	4,310,245				4,310,245
0054 - Construccion Liceo Las Matas de Farfán, Municipio Las Matas de Farfan	5,000,000				5,000,000

0206 - MINISTERIO DE EDUCACIÓN

Distribución Institucional por Estructura Programática y Fuente de Financiamiento

Presupuesto 2021

Valores RD\$

46 de 75

CAPÍTULO - SUBCAPÍTULO - ESTRUCTURA PROGRAMÁTICA	FONDO GENERAL	FONDOS CON DESTINO ESPECÍFICO	CRÉDITO INTERNO	CRÉDITO EXTERNO	TOTAL
0206 - MINISTERIO DE EDUCACIÓN	189,225,943,282	187,022,309	4,000,000,000	1,097,234,409	194,510,200,000
0055 - Construcción Escuela Básica Las Matas de Farfan, Municipio Las Matas de Farfan	3,716,245				3,716,245
0056 - Construcción Liceo Carrera de Yegua, Municipio Las Matas de Farfan	4,310,245				4,310,245
0057 - Construcción Plantel Prof. Alejandro Baez, Municipio San Juan de la Maguana	5,000,000				5,000,000
35 - Construcción de 6 Planteles Escolares en la Provincia San Jose de Ocoa	9,045,029				9,045,029
0053 - Construcción Escuela Liceo Callejon de Nizao, Municipio San Jose de Ocoa	3,097,539				3,097,539
0055 - Construcción Escuela Básica Jose Núñez de Cáceres 2, Municipio San Jose de Ocoa	3,716,245				3,716,245
0057 - Construcción Liceo Tv Centro Ranchito, Municipio San Jose de Ocoa	2,231,245				2,231,245
36 - Construcción de 16 Planteles Escolares en la Provincia San Pedro de Macoris	23,139,470				23,139,470
0052 - Construcción Escuela Básica Consuelo 3, Municipio Consuelo	2,231,245				2,231,245
0053 - Construcción Plantel los Conucos, Municipio Guayacanes	3,716,245				3,716,245
0054 - Construcción Liceo Guayacanes, Municipio Guayacanes	4,013,245				4,013,245
0055 - Construcción Escuela Básica Guayacanes 1, Municipio Guayacanes	3,716,245				3,716,245
0057 - Construcción Plantel Batey los Arados, Municipio Ramon Santana	2,231,245				2,231,245
0063 - Construcción Escuela Básica Angelina, Municipio San Pedro de Macoris	2,231,245				2,231,245
0066 - Construcción Escuela Básica San Pedro 13, Municipio San Pedro de Macoris	5,000,000				5,000,000
38 - Construcción de 46 Planteles Escolares en la Provincia Santiago	68,145,469				68,145,469
0051 - Construcción Liceo Juncalito Abajo, Municipio Janico	3,716,245				3,716,245
0053 - Construcción Escuela Básica Licey al Medio, Municipio Licey al Medio	2,231,245				2,231,245
0057 - Construcción Plantel Matilde de Jesus Fernandez Ramirez, Municipio San Jose de Las Matas	4,310,245				4,310,245
0062 - Construcción Escuela Básica la Herradura 1, Municipio Santiago	4,013,245				4,013,245
0063 - Construcción Escuela Básica la Otra Banda, Municipio Santiago	2,231,245				2,231,245
0068 - Construcción Escuela Básica Cienfuegos 8, Municipio Santiago	4,013,245				4,013,245
0070 - Construcción Escuela Básica Villa Magisterial, Municipio Santiago	2,231,245				2,231,245
0077 - Construcción Liceo Emilio Prud'homme, Municipio Santiago	2,231,245				2,231,245
0079 - Construcción Liceo Las Charcas, Municipio Santiago	4,013,245				4,013,245

0206 - MINISTERIO DE EDUCACIÓN

Distribución Institucional por Estructura Programática y Fuente de Financiamiento

Presupuesto 2021

Valores RD\$

47 de 75

CAPÍTULO - SUBCAPÍTULO - ESTRUCTURA PROGRAMÁTICA	FONDO GENERAL	FONDOS CON DESTINO ESPECÍFICO	CRÉDITO INTERNO	CRÉDITO EXTERNO	TOTAL
0206 - MINISTERIO DE EDUCACIÓN	189,225,943,282	187,022,309	4,000,000,000	1,097,234,409	194,510,200,000
0081 - Construcción Liceo Pekin Adentro, Municipio Santiago	5,000,000				5,000,000
0084 - Construcción Politécnico los Rieles, Municipio Santiago	3,097,539				3,097,539
0092 - Construcción Escuela Básica Navarrete 3, Municipio Villa Bisono	5,000,000				5,000,000
0094 - Construcción Escuela Básica Villa González 1, Municipio Villa Gonzalez	5,000,000				5,000,000
0096 - Construcción Politécnico Villa González, Municipio Villa Gonzalez	5,000,000				5,000,000
0098 - Construcción Liceo San Jose Afuera en el Municipio Santiago	2,231,245				2,231,245
0099 - Construcción Ce Juan Antonio Alix en el Municipio Santiago	4,310,245				4,310,245
0100 - Construcción Ce Tv Salome Ureña en el Municipio Santiago	2,231,245				2,231,245
0101 - Construcción Centro Escuela Basica Palmar Arriba	2,973,745				2,973,745
0104 - Construcción Liceo del Caimito en el Municipio de Janico	4,310,245				4,310,245
39 - Construcción de 78 Planteles Escolares en la Provincia Santo Domingo	129,890,458				129,890,458
0051 - Construcción Escuela Básica Andrés 2 Municipio Boca Chica	2,231,245				2,231,245
0052 - Construcción Escuela Básica Andrés Norte 1 Municipio Boca Chica	5,000,000				5,000,000
0053 - Construcción Escuela Básica María Caro Municipio Boca Chica	2,231,245				2,231,245
0054 - Construcción Liceo la Caleta 1 Municipio Boca Chica	3,097,539				3,097,539
0055 - Construcción Liceo Boca Chica 1 Municipio Boca Chica	4,013,245				4,013,245
0058 - Construcción Escuela Básica Paraiso Municipio los Alcarrizos	3,097,539				3,097,539
0059 - Construcción Escuela Básica Zona Franca Municipio los Alcarrizos	4,310,245				4,310,245
0067 - Construcción Escuela Liceo Savica Municipio los Alcarrizos	4,013,245				4,013,245
0069 - Construcción Escuela Liceo Palmarejo-Villa Linda Municipio los Alcarrizos	2,231,245				2,231,245
0070 - Construcción Liceo Pantoja 1 Municipio los Alcarrizos	3,716,245				3,716,245
0073 - Construcción Liceo Pedro Bran 1 Municipio Pedro Brand	2,973,745				2,973,745
0074 - Construcción Liceo la Cuaba Municipio Pedro Brand	3,716,245				3,716,245
0075 - Construcción Escuela Básica de Guerra 1 Municipio San Antonio de Guerra	3,716,245				3,716,245
0076 - Construcción Escuela Liceo de Guerra Municipio San Antonio de Guerra	5,000,000				5,000,000

0206 - MINISTERIO DE EDUCACIÓN

Distribución Institucional por Estructura Programática y Fuente de Financiamiento

Presupuesto 2021

Valores RD\$

48 de 75

CAPÍTULO - SUBCAPÍTULO - ESTRUCTURA PROGRAMÁTICA	FONDO GENERAL	FONDOS CON DESTINO ESPECÍFICO	CRÉDITO INTERNO	CRÉDITO EXTERNO	TOTAL
0206 - MINISTERIO DE EDUCACIÓN	189,225,943,282	187,022,309	4,000,000,000	1,097,234,409	194,510,200,000
0078 - Construcción Escuela Básica Espejo Manuel B. Troncoso Municipio Santo Domingo Este	5,000,000				5,000,000
0079 - Construcción Escuela Básica "el Bonito" 2 Municipio Santo Domingo Este	4,310,245				4,310,245
0080 - Construcción Escuela Básica "kelbyn Obrero Municipio Santo Domingo Este	3,716,245				3,716,245
0082 - Construcción Escuela Básica "nelly Biagi" Municipio Santo Domingo Este	2,231,245				2,231,245
0084 - Construcción Escuela Básica Cancino Adentro 1 Municipio Santo Domingo Este	2,973,745				2,973,745
0085 - Construcción Escuela Básica Ensanche Isabelita Municipio Santo Domingo Este	2,973,745				2,973,745
0088 - Construcción Escuela Básica los Tres Brazos 4 Municipio Santo Domingo Este	4,310,245				4,310,245
0090 - Construcción Escuela Villa Liberación (Espejo de la Japon) Municipio Santo Domingo Este	4,013,245				4,013,245
0091 - Construcción Liceo el Almirante 1 Municipio Santo Domingo Este	5,000,000				5,000,000
0092 - Construcción Liceo Km 10 ½, Las Americas Municipio Santo Domingo Este	4,310,245				4,310,245
0094 - Construcción Liceo los Frailes I Municipio Santo Domingo Este	3,716,245				3,716,245
0096 - Construcción Liceo los Tres Brazos 1 Municipio Santo Domingo Este	5,000,000				5,000,000
0098 - Construcción Liceo Villa Liberación Municipio Santo Domingo Este	5,000,000				5,000,000
0099 - Construcción Liceo Zafra Municipio Santo Domingo Este	5,000,000				5,000,000
0100 - Construcción Escuela Básica Ceuta al Medio Municipio Santo Domingo Norte	4,310,245				4,310,245
0101 - Construcción Escuela Básica Guaricano 1 Municipio Santo Domingo Norte	4,013,245				4,013,245
0105 - Construcción Escuela Básica Ceuta Abajo Municipio Santo Domingo Norte	2,973,745				2,973,745
0109 - Construcción Liceo Hacienda Estrella Municipio Santo Domingo Norte	3,716,245				3,716,245
0114 - Construcción Escuela Básica Bella Colina Municipio Santo Domingo Oeste	2,973,745				2,973,745
0121 - Construcción Escuela Básica la Canela Municipio Santo Domingo Oeste	5,000,000				5,000,000
40 - Construcción de 13 Planteles Escolares en la Provincia Valverde	22,938,225				22,938,225
0052 - Construcción Liceo Damajagua, Municipio de Esperanza	2,231,245				2,231,245
0053 - Construcción Escuela Básica Esperanza Este, Municipio de Esperanza	2,231,245				2,231,245
0054 - Construcción Escuela Básica Esperanza Nort-Noroeste, Municipio de Esperanza.	5,000,000				5,000,000
0059 - Construcción Liceo Mao, Municipio de Mao	4,013,245				4,013,245
0060 - Construcción Escuela Básica Mao 1, Municipio de Mao	2,231,245				2,231,245

0206 - MINISTERIO DE EDUCACIÓN

Distribución Institucional por Estructura Programática y Fuente de Financiamiento

Presupuesto 2021

Valores RD\$

49 de 75

CAPÍTULO - SUBCAPÍTULO - ESTRUCTURA PROGRAMÁTICA	FONDO GENERAL	FONDOS CON DESTINO ESPECÍFICO	CRÉDITO INTERNO	CRÉDITO EXTERNO	TOTAL
0206 - MINISTERIO DE EDUCACIÓN	189,225,943,282	187,022,309	4,000,000,000	1,097,234,409	194,510,200,000
0061 - Construcción Escuela Básica Guatapanal, Municipio de Mao	2,231,245				2,231,245
0063 - Construcción Plantel Pueblo Nuevo, Municipio Mao	5,000,000				5,000,000
41 - Ampliación y Rehabilitación de 17 Planteles Escolares en la Provincia Azua	26,607,715				26,607,715
0053 - Ampliación Escuela el Puerto, Municipio Azua	2,231,245				2,231,245
0060 - Ampliación Escuela Vicente Cruz Victoriano - el Gramaso, Municipio Padre Las Casas	4,310,245				4,310,245
0061 - Ampliación Escuela Peralta, Municipio Peralta	3,716,245				3,716,245
0063 - Ampliación Escuela los Ladrillos, Municipio Sabana Yegua	3,716,245				3,716,245
0065 - Ampliación Escuela Jesus Maestro, Municipio Sabana Yegua	4,310,245				4,310,245
0067 - Ampliación Escuela Tabara Arriba, Municipio Tabara Arriba	4,310,245				4,310,245
0069 - Ampliación Escuela Tvc. Valentin Garcia Municipio Padre Las Casas	4,013,245				4,013,245
42 - Ampliación y Rehabilitación de 8 Planteles Escolares en la Provincia Hato Mayor	16,947,725				16,947,725
0051 - Ampliación Escuela Benito Gonzalez, Municipio el Valle	4,310,245				4,310,245
0052 - Ampliación Escuela el Valle, Municipio el Valle	3,716,245				3,716,245
0053 - Ampliación Escuela San Rafael, Municipio el Valle	2,231,245				2,231,245
0055 - Ampliación Escuela Prof. Cesar Caceres Catillo, Municipio Hato Mayor	3,716,245				3,716,245
0058 - Ampliación Escuela Las Cañitas, Municipio Sabana de la Mar	2,973,745				2,973,745
44 - Construcción de 10 Planteles Escolares en la Provincia la Romana	31,310,715				31,310,715
0051 - Construcción Escuela Básica los Cocos, Municipio Guaymate	4,310,245				4,310,245
0053 - Construcción Liceo Higueral, Municipio Guaymate	3,716,245				3,716,245
0054 - Construcción Liceo Barrio San Georges (Pica Piedra), Municipio la Romana	4,310,245				4,310,245
0055 - Construcción Escuela Básica (Cerca de "rio Salado"), Municipio la Romana	4,013,245				4,013,245
0056 - Construcción Escuela Básica la Caleta, Municipio la Romana	3,716,245				3,716,245
0057 - Construcción Escuela Liceo la Caleta - Benjamin, Municipio la Romana	2,231,245				2,231,245
0059 - Construcción Escuela Básica la Sabanita, Municipio Villa Hermosa	5,000,000				5,000,000
0060 - Construcción Liceo Piedra Linda, Municipio Villa Hermosa	4,013,245				4,013,245
45 - Ampliación y Rehabilitación de 9 Planteles Escolares en la Provincia María Trinidad Sánchez	9,218,235				9,218,235
0051 - Ampliación Escuela Payita, Municipio Cabrera	2,231,245				2,231,245

0206 - MINISTERIO DE EDUCACIÓN

Distribución Institucional por Estructura Programática y Fuente de Financiamiento

Presupuesto 2021

Valores RD\$

50 de 75

CAPÍTULO - SUBCAPÍTULO - ESTRUCTURA PROGRAMÁTICA	FONDO GENERAL	FONDOS CON DESTINO ESPECÍFICO	CRÉDITO INTERNO	CRÉDITO EXTERNO	TOTAL
0206 - MINISTERIO DE EDUCACIÓN	189,225,943,282	187,022,309	4,000,000,000	1,097,234,409	194,510,200,000
0055 - Ampliación Escuela Pedro Maria Burgos, Municipio Nagua	4,013,245				4,013,245
0061 - Ampliación Escuela Maria Dolores Velasquez, Municipio Nagua	2,973,745				2,973,745
46 - Ampliación y Rehabilitación de 12 Planteles Escolares en la Provincia Bahoruco	9,515,235				9,515,235
0058 - Ampliación Escuela Rafael Tomas Fernandez en el Municipio de Tamayo	4,310,245				4,310,245
0060 - Ampliación Escuela Eugenio M de Hostos en el Municipio de Tamayo	2,973,745				2,973,745
0062 - Ampliación Escuela Fe y Alegria en el Municipio Villa Jaragua	2,231,245				2,231,245
47 - Construcción de 3 Planteles Escolares en la Provincia Dajabon	6,541,490				6,541,490
0051 - Construcción Escuela Básica Nordeste Municipio Dajabon	4,310,245				4,310,245
0052 - Construcción Liceo Centro Municipio Dajabon	2,231,245				2,231,245
48 - Ampliación y Rehabilitación de 4 Planteles Escolares en el Distrito Nacional	8,026,490				8,026,490
0051 - Ampliación Escuela Santa Martha, Cristo Rey, D.N.	3,716,245				3,716,245
0053 - Ampliación Escuela Aruba, Cristo Rey, D.N.	4,310,245				4,310,245
49 - Construcción de 26 Planteles Escolares en el Distrito Nacional	47,258,112				47,258,112
0051 - Construcción Escuela Básica Guayubín Municipio Santo Domingo de Guzman	4,310,245				4,310,245
0052 - Construcción Escuela Básica Mi Segundo Hogar Municipio Santo Domingo de Guzman	3,716,245				3,716,245
0053 - Construcción Escuela Básica Capotillo Municipio Santo Domingo de Guzman	3,716,245				3,716,245
0054 - Construcción Escuela Básica Capotillo 2 Municipio Santo Domingo de Guzman	4,310,245				4,310,245
0055 - Construcción Escuela Básica Gualey 2 Municipio Santo Domingo de Guzman	4,296,672				4,296,672
0059 - Construcción Escuela Básica Cardenal Sancha Municipio Santo Domingo de Guzman	3,716,245				3,716,245
0060 - Construcción Liceo 24 de Abril 1 Municipio Santo Domingo de Guzman	3,716,245				3,716,245
0062 - Construcción Liceo Bartolome de Las Casas- la Hondonada Municipio Santo Domingo de Guzman	3,716,245				3,716,245
0064 - Construcción Escuela Básica Paralejos Municipio Santo Domingo de Guzman	2,231,245				2,231,245
0067 - Construcción Escuela Básica Cristo Rey 2 Municipio Santo Domingo de Guzman	4,013,245				4,013,245
0072 - Construcción Liceo los Paralejos Municipio Santo Domingo de Guzman	2,973,745				2,973,745
0073 - Construcción Liceo Arroyo Hondo Municipio Santo Domingo de Guzman	2,231,245				2,231,245
0077 - Construcción Liceo los Jardines, Municipio Santo Domingo de Guzman	4,310,245				4,310,245

0206 - MINISTERIO DE EDUCACIÓN

Distribución Institucional por Estructura Programática y Fuente de Financiamiento

Presupuesto 2021

Valores RD\$

51 de 75

CAPÍTULO - SUBCAPÍTULO - ESTRUCTURA PROGRAMÁTICA	FONDO GENERAL	FONDOS CON DESTINO ESPECÍFICO	CRÉDITO INTERNO	CRÉDITO EXTERNO	TOTAL
0206 - MINISTERIO DE EDUCACIÓN	189,225,943,282	187,022,309	4,000,000,000	1,097,234,409	194,510,200,000
50 - Ampliación y Rehabilitación de 29 Planteles Escolares en la Provincia Duarte	58,664,675				58,664,675
0051 - Ampliación Escuela Gregorio Rivas en el Municipio Arenoso	3,716,245				3,716,245
0055 - Ampliación Escuela la Raya en el Municipio Arenoso	3,716,245				3,716,245
0058 - Ampliación Escuela Yaiba Abajo en el Municipio Castillo	2,973,745				2,973,745
0060 - Ampliación Escuela Flerida Hernandez en el Municipio Las Guaranas	4,310,245				4,310,245
0061 - Ampliación Escuela Agustin Bonilla en el Municipio Pimentel	5,000,000				5,000,000
0062 - Ampliación Escuela la Estancia en el Municipio Pimentel	2,231,245				2,231,245
0063 - Ampliación Escuela Rafael Eduardo Valerio Reyes en el Municipio San Fco. de Macorís	3,716,245				3,716,245
0064 - Ampliación Escuela Ana Celeste Fernández en el Municipio San Fco. de Macorís	2,231,245				2,231,245
0067 - Ampliación Escuela Maximo Gomez - Mata Larga en el Municipio San Fco. de Macorís	3,716,245				3,716,245
0068 - Ampliación Escuela Cruce de los Basilio en el Municipio San Fco. de Macorís	4,310,245				4,310,245
0071 - Ampliación Escuela Jose Castillo Reyes en el Municipio San Fco. de Macorís	4,310,245				4,310,245
0073 - Ampliación Escuela Maria Altagracia Paula en el Municipio San Fco. de Macorís	3,716,245				3,716,245
0076 - Ampliación Escuela Las Caobas en el Municipio San Fco de Macorís	2,973,745				2,973,745
0077 - Ampliación Escuela Ana Antonia Cruz en el Municipio San Fco. de Macorís	3,716,245				3,716,245
0079 - Ampliación Escuela la Reforma en el Municipio Villa Riva	3,716,245				3,716,245
0080 - Ampliación Escuela Otacilio A. de Peña Paez, Municipio San Francisco de Macorís	4,310,245				4,310,245
51 - Ampliación y Rehabilitación de 12 Planteles Escolares en la Provincia Elias Piña	15,314,225				15,314,225
0051 - Ampliación Escuela Francisco en el Municipio de Banica	2,231,245				2,231,245
0053 - Ampliación Escuela Hermnos Puello en el Municipio Comendador	2,231,245				2,231,245
0059 - Ampliación Escuela Juan Cano en el Municipio Comendador	4,310,245				4,310,245
0062 - Ampliación Escuela Maria Trinidad Sanchez en el Municipio Juan Santiago	4,310,245				4,310,245
0063 - Ampliación Escuela en el Municipio el Llano	2,231,245				2,231,245
52 - Construcción de 6 Planteles Escolares en la Provincia el Seibo	8,026,490				8,026,490
0054 - Construcción Liceo la Higuera en el Municipio el Seibo	4,013,245				4,013,245
0055 - Construcción Liceo Sergio Augusto Beras 2 en el Municipio el Seibo	4,013,245				4,013,245

0206 - MINISTERIO DE EDUCACIÓN

Distribución Institucional por Estructura Programática y Fuente de Financiamiento

Presupuesto 2021

Valores RD\$

52 de 75

CAPÍTULO - SUBCAPÍTULO - ESTRUCTURA PROGRAMÁTICA	FONDO GENERAL	FONDOS CON DESTINO ESPECÍFICO	CRÉDITO INTERNO	CRÉDITO EXTERNO	TOTAL
0206 - MINISTERIO DE EDUCACIÓN	189,225,943,282	187,022,309	4,000,000,000	1,097,234,409	194,510,200,000
53 - Ampliación y Rehabilitación de 4 Planteles Escolares en la Provincia Espaillat	3,716,245				3,716,245
0051 - Ampliación Escuela Cayetano Germosen, Municipio Cayetano Germosen	3,716,245				3,716,245
54 - Ampliación y Rehabilitación de 17 Planteles Escolares en la Provincia Hermanas Mirabal	24,825,715				24,825,715
0051 - Ampliación Escuela Rancho Arriba en el Municipio de Salcedo	4,310,245				4,310,245
0054 - Ampliación Escuela Ana Delia Florentino en el Municipio Salcedo	2,231,245				2,231,245
0056 - Ampliación Escuela Agua Fria en el Municipio de Salcedo	2,231,245				2,231,245
0059 - Ampliación Escuela Las Cuevas en el Municipio Salcedo	4,310,245				4,310,245
0060 - Ampliación Escuela Barrio Invi Ne Le Municipio de Salcedo	3,716,245				3,716,245
0062 - Ampliación Escuela Pablo Ramon en el Municipio Tenares	4,310,245				4,310,245
0063 - Ampliación Escuela Limones en el Municipio Villa Tapia	3,716,245				3,716,245
55 - Ampliación y Rehabilitación de 5 Planteles Escolares en la Provincia Independencia	7,729,490				7,729,490
0053 - Ampliación Escuela Fidelina Medrano, Municipio Jimani	3,716,245				3,716,245
0059 - Ampliación Escuela Prof. Lidvia de Verja Municipio Jimani	4,013,245				4,013,245
57 - Ampliación y Rehabilitación de 22 Planteles Escolares en la Provincia de la Vega	52,335,665				52,335,665
0051 - Ampliación Escuela 14 de Junio en el Municipio Constanza	2,231,245				2,231,245
0052 - Ampliación Escuela Alberto Hernandez Rosario en el Municipio Jarabacoa	2,231,245				2,231,245
0053 - Ampliación Escuela Jumunuco en el Municipio Jarabacoa	2,231,245				2,231,245
0054 - Ampliación Escuela Crucero en el Municipio Jarabacoa	2,231,245				2,231,245
0055 - Ampliación Escuela Paso Bajito en el Municipio Jarabacoa	3,716,245				3,716,245
0057 - Ampliación Escuela Pinar Quemado en el Municipio Jarabacoa	3,716,245				3,716,245
0058 - Ampliación Escuela Sabaneta en el Municipio de Jarabacoa	2,231,245				2,231,245
0059 - Ampliación Escuela Homero Berrido Glass en el Municipio Jarabacoa	4,013,245				4,013,245
0063 - Ampliación Escuela Reverendo Andres Amengual Fe y Alegria en el Municipio Jima Abajo	2,231,245				2,231,245
0064 - Ampliación Escuela Burende en el Municipio la Vega	3,716,245				3,716,245
0068 - Ampliación Escuela Las Yervas en el Municipio la Vega	4,310,245				4,310,245

0206 - MINISTERIO DE EDUCACIÓN

Distribución Institucional por Estructura Programática y Fuente de Financiamiento

Presupuesto 2021

Valores RD\$

53 de 75

CAPÍTULO - SUBCAPÍTULO - ESTRUCTURA PROGRAMÁTICA	FONDO GENERAL	FONDOS CON DESTINO ESPECÍFICO	CRÉDITO INTERNO	CRÉDITO EXTERNO	TOTAL
0206 - MINISTERIO DE EDUCACIÓN	189,225,943,282	187,022,309	4,000,000,000	1,097,234,409	194,510,200,000
0069 - Ampliación Escuela Ana Luisa en el Municipio la Vega	3,716,245				3,716,245
0071 - Ampliación Escuela Ponton en el Municipio la Vega	2,973,745				2,973,745
0073 - Ampliación de la Escuela Basica Ramon Marte Pichardo en el Municipio Constanza	2,231,245				2,231,245
0074 - Ampliación de la Escuela Basica Ernesto Concepcion Luciano en el Municipio la Vega	4,013,245				4,013,245
0076 - Ampliación del Liceo Manuel Acevedo Serrano de y Alegria en el Municipio la Vega	4,310,245				4,310,245
0079 - Ampliación de la Escuela Basica Aridio de Jesus Concepcion Guerrero en el Municipio la Vega	2,231,245				2,231,245
58 - Ampliación y Rehabilitación de 6 Planteles Escolares en la Provincia Monseñor Nouel	8,620,490				8,620,490
0052 - Ampliación Escuela Bienvenido del Castillo en el Municipio de Bonao	4,310,245				4,310,245
0056 - Ampliación Escuela Cacique Rafael Bonao en el Municipio de Piedra Blanca	4,310,245				4,310,245
59 - Ampliación y Rehabilitación de 19 Planteles Escolares en la Provincia Montecristi	40,921,705				40,921,705
0052 - Ampliación Escuela Jobo Corcobado, Municipio Castañuelas	3,716,245				3,716,245
0053 - Ampliación Escuela el Vigador, Municipio Castañuelas	3,716,245				3,716,245
0054 - Ampliación Escuela Carlos Gonzalez Nuñez, Municipio Guayubin	2,231,245				2,231,245
0056 - Ampliación Escuela Rosa Emilia Rodriguez Cruz, Municipio Guayubin	2,973,745				2,973,745
0057 - Ampliación Escuela Villa Elisa, Municipio Guayubin	4,310,245				4,310,245
0059 - Ampliación Escuela Agua de Luis, Municipio Guayubin	2,231,245				2,231,245
0060 - Ampliación Escuela Carmen Celia Balaguer, Municipio Guayubin	3,716,245				3,716,245
0061 - Ampliación Escuela Ranchadero, Municipio Guayubin	5,000,000				5,000,000
0064 - Ampliación Escuela Santa Cruz, Municipio Las Matas de Santa Cruz	5,000,000				5,000,000
0068 - Ampliación Escuela Copey, Municipio Pepillo Salcedo	3,716,245				3,716,245
0069 - Ampliación Escuela Francisco Gregorio Billini, Municipio Villa Vasquez	4,310,245				4,310,245
60 - Ampliación y Rehabilitación de 15 Planteles Escolares en la Provincia Monte Plata	49,205,930				49,205,930
0051 - Ampliación Escuela 27 de Febrero, Municipio Bayaguana	2,231,245				2,231,245
0052 - Ampliación Escuela General Gaspar Polanco, Municipio Bayaguana	2,231,245				2,231,245
0053 - Ampliación Escuela Rio Boya, Municipio Monte Plata	2,231,245				2,231,245

0206 - MINISTERIO DE EDUCACIÓN

Distribución Institucional por Estructura Programática y Fuente de Financiamiento

Presupuesto 2021

Valores RD\$

54 de 75

CAPÍTULO - SUBCAPÍTULO - ESTRUCTURA PROGRAMÁTICA	FONDO GENERAL	FONDOS CON DESTINO ESPECÍFICO	CRÉDITO INTERNO	CRÉDITO EXTERNO	TOTAL
0206 - MINISTERIO DE EDUCACIÓN	189,225,943,282	187,022,309	4,000,000,000	1,097,234,409	194,510,200,000
0054 - Ampliacion Escuela la Luisa, Municipio Monte Plata	2,973,745				2,973,745
0057 - Ampliacion Escuela Chirino, Municipio Monte Plata	4,310,245				4,310,245
0058 - Ampliacion Escuela Benjamin Herrera, Municipio Peralvillo	4,310,245				4,310,245
0059 - Ampliacion Escuela Francisco del Rosario Sánchez, Municipio Peralvillo	3,716,245				3,716,245
0060 - Ampliacion Escuela Ramon Martinez, Municipio Peralvillo	4,310,245				4,310,245
0062 - Ampliacion Escuela Cristina Helena Cruz, Municipio Yamasa	4,310,245				4,310,245
0064 - Ampliacion Escuela Buenos Aires, Municipio Yamasa	2,231,245				2,231,245
0065 - Ampliacion Escuela Jose Francisco Peña Gomez, Municipio Yamasa	4,310,245				4,310,245
0066 - Ampliacion Liceo Ramon Morel Santo-La Guazuma Jimenez, Municipio Peralvillo	3,716,245				3,716,245
0067 - Remodelacion/Ampliacion Escuela Francisco Alberto Caamano Deno	4,013,245				4,013,245
0070 - Escuela Basica Dominica	4,310,245				4,310,245
62 - Ampliación y Rehabilitación de 1 Plantel Escolar en la Provincia Peravia	10,554,735				10,554,735
0051 - Ampliacion Escuela Santos Guillermo en el Municipio de Nizao	4,310,245				4,310,245
0052 - Ampliacion Escuela Sabana Larga Municipio Bani	4,013,245				4,013,245
0053 - Ampliacion Escuela Ernestina Tejeda Municipio Bani	2,231,245				2,231,245
63 - Ampliación y Rehabilitación de 15 Planteles Escolares en la Provincia Puerto Plata	34,192,450				34,192,450
0051 - Ampliacion Escuela Gregorio Toribio en el Municipio Altamira	4,310,245				4,310,245
0052 - Ampliacion Escuela Nicolas Melendez en el Municipio de Altamira	4,013,245				4,013,245
0055 - Ampliacion Escuela Cabia en el Municipio de Imbert	2,231,245				2,231,245
0056 - Ampliacion Escuela Israel Brito en el Municipio de Imbert	3,716,245				3,716,245
0057 - Ampliacion Escuela Boca de Cabia en el Municipio de Imbert	3,716,245				3,716,245
0060 - Ampliacion Escuela Concepcion Garcia en Municipio de Puerto Plata	3,716,245				3,716,245
0061 - Ampliacion Escuela Bella Vista	3,716,245				3,716,245
0064 - Ampliacion Escuela Boca Nueva en el Municipio Villa Montella	2,231,245				2,231,245
0065 - Ampliacion Escuela Ciruelos en el Municipio Villa Montellano	4,310,245				4,310,245
0068 - Ampliacion Las Avispas Municipio Puerto Plata	2,231,245				2,231,245

0206 - MINISTERIO DE EDUCACIÓN

Distribución Institucional por Estructura Programática y Fuente de Financiamiento

Presupuesto 2021

Valores RD\$

55 de 75

CAPÍTULO - SUBCAPÍTULO - ESTRUCTURA PROGRAMÁTICA	FONDO GENERAL	FONDOS CON DESTINO ESPECÍFICO	CRÉDITO INTERNO	CRÉDITO EXTERNO	TOTAL
0206 - MINISTERIO DE EDUCACIÓN	189,225,943,282	187,022,309	4,000,000,000	1,097,234,409	194,510,200,000
64 - Ampliación y Rehabilitación de 11 Planteles Escolares E en la Provincia Samana	20,073,715				20,073,715
0051 - Ampliación Escuela Prof. Leonora King Hernández en el Municipio de Samana	2,231,245				2,231,245
0052 - Ampliación Escuela George Dickson Williams en el Municipio de Samana	2,231,245				2,231,245
0054 - Ampliación Escuela Santo Capois en el Municipio de Samana	2,231,245				2,231,245
0055 - Ampliación Escuela Marcelina Encarnación en el Municipio de Samana	3,122,245				3,122,245
0056 - Ampliación Escuela Prof. Agustín Bienvenido Veras Franco en el Municipio de Samana	2,231,245				2,231,245
0057 - Ampliación Escuela Básica Majagual en el Municipio de Sánchez	3,716,245				3,716,245
0060 - Ampliación Escuela Francisco del Rosario Sánchez en el Municipio de Sánchez	4,310,245				4,310,245
65 - Ampliación y Rehabilitación de 6 Planteles Escolares en la Provincia Sánchez Ramírez	11,898,725				11,898,725
0054 - Ampliación Escuela Juana Dolores Cruz Jerez, Municipio Cotuí	2,231,245				2,231,245
0056 - Ampliación Escuela Fello Santos, Municipio Villa la Mata	2,231,245				2,231,245
0059 - Ampliación Escuela la Bija, Municipio Cotuí	2,231,245				2,231,245
0060 - Ampliación Escuela Juan Sánchez Ramírez, Municipio Cotuí	2,231,245				2,231,245
0062 - Ampliación Escuela Ce Padre Fantino, Municipio Fantino	2,973,745				2,973,745
66 - Ampliación y Rehabilitación de 14 Planteles Escolares en la Provincia San Cristóbal	38,481,940				38,481,940
0051 - Ampliación Escuela el Carril, Municipio Bajos de Haina	2,500,000				2,500,000
0052 - Ampliación Escuela, José Altigracia Tejeda - Salomé Ureña, Municipio Cambita Garabitos	4,310,245				4,310,245
0053 - Ampliación Escuela, Matildes Cuevas, Municipio Cambita Garabitos	2,973,745				2,973,745
0055 - Ampliación Escuela, la Guama, Municipio Cambita Garabitos	2,231,245				2,231,245
0056 - Ampliación Escuela, Mano Matuey Abajo, Municipio Cambita Garabitos	2,231,245				2,231,245
0057 - Ampliación Escuela Francisco Henríquez y Carvajal, Municipio San Cristóbal	2,973,745				2,973,745
0058 - Ampliación Escuela Loma Verde de Najayo, Municipio San Cristóbal	2,231,245				2,231,245
0060 - Ampliación Escuela Hormigo, Municipio Villa Altigracia	2,973,745				2,973,745
0061 - Ampliación Escuela Isidro Rodríguez, Municipio Villa Altigracia	2,231,245				2,231,245
0064 - Ampliación Escuela Moja Cazabe, Municipio Yaguate	2,231,245				2,231,245
0065 - Ampliación Gonzalo Reyes, Municipio Villa Altigracia	2,973,745				2,973,745

0206 - MINISTERIO DE EDUCACIÓN

Distribución Institucional por Estructura Programática y Fuente de Financiamiento

Presupuesto 2021

Valores RD\$

56 de 75

CAPÍTULO - SUBCAPÍTULO - ESTRUCTURA PROGRAMÁTICA	FONDO GENERAL	FONDOS CON DESTINO ESPECÍFICO	CRÉDITO INTERNO	CRÉDITO EXTERNO	TOTAL
0206 - MINISTERIO DE EDUCACIÓN	189,225,943,282	187,022,309	4,000,000,000	1,097,234,409	194,510,200,000
0067 - Ampliacion Villa Construccion, Municipio Villa Altigracia	4,310,245				4,310,245
0068 - Ampliacion Basica Sainagua, Municipio San Cristobal	4,310,245				4,310,245
68 - Ampliación y Rehabilitacion de 16 Planteles Escolares en la Provincia San Juan	20,487,225				20,487,225
0052 - Ampliacion Escuela Palmar del Yaque, Municipio Bohechio	2,973,745				2,973,745
0053 - Ampliacion Escuela Buena Vista del Yaque, Municipio Bohechio	2,973,745				2,973,745
0056 - Ampliacion Escuela Jinova, Municipio Juan de Herrera	3,716,245				3,716,245
0058 - Ampliacion Escuela Ranchito, Municipio Las Matas de Farfan	2,500,000				2,500,000
0061 - Ampliacion Escuela la Jagua, Municipio Las Matas de Farfan	4,013,245				4,013,245
0062 - Ampliacion Escuela la Estancia, Municipio Las Matas de Farfan	4,310,245				4,310,245
69 - Ampliación y Rehabilitacion de 16 Planteles Escolares en la Provincia San Pedro de Macoris.	26,759,960				26,759,960
0051 - Ampliacion Escuela Antonio Paredes Mena en el Municipio Consuelo	4,310,245				4,310,245
0052 - Ampliacion Escuela Batey Cachena en el Municipio Consuelo	4,013,245				4,013,245
0055 - Ampliacion Escuela Higuamo I en el Municipio Quisqueya	2,973,745				2,973,745
0056 - Ampliacion Escuela Batey el Jagual en el Municipio Ramón Santana	4,310,245				4,310,245
0061 - Ampliacion Escuela Esperanza en el Municipio San Pedro de Macoris	3,716,245				3,716,245
0062 - Ampliacion Escuela la Laura en el Municipio San Pedro de Macoris	2,231,245				2,231,245
0066 - Ampliacion Escuela San Anton en el Municipio San Pedro de Macoris	2,973,745				2,973,745
0068 - Ampliacion Liceo Jose Joaquin Perez, Municipio San Pedro de Macoris	2,231,245				2,231,245
70 - Ampliación y Rehabilitacion de 12 Planteles Escolares en la Provincia Santiago	22,895,215				22,895,215
0051 - Ampliacion Escuela Rosa Leocadia Pichardo, Municipio Janico	2,973,745				2,973,745
0054 - Ampliacion Escuela Maria Miranda, Municipio Puñal	3,716,245				3,716,245
0058 - Ampliacion Escuela Lidia Antonia Luciano Liz, Municipio Santiago	3,716,245				3,716,245
0059 - Ampliacion Escuela Norma Lucrecia Medrano, Municipio Santiago	3,716,245				3,716,245
0061 - Ampliacion Escuela Dona Inoce, Municipio Tamboril	2,231,245				2,231,245
0062 - Ampliacion Escuela Cruz Corte, Municipio Villa Bisono	4,310,245				4,310,245

0206 - MINISTERIO DE EDUCACIÓN

Distribución Institucional por Estructura Programática y Fuente de Financiamiento

Presupuesto 2021

Valores RD\$

57 de 75

CAPÍTULO - SUBCAPÍTULO - ESTRUCTURA PROGRAMÁTICA	FONDO GENERAL	FONDOS CON DESTINO ESPECÍFICO	CRÉDITO INTERNO	CRÉDITO EXTERNO	TOTAL
0206 - MINISTERIO DE EDUCACIÓN	189,225,943,282	187,022,309	4,000,000,000	1,097,234,409	194,510,200,000
0063 - Ampliacion Escuela Basica Fernando Valerio Municipio San José de Las Matas	2,231,245				2,231,245
72 - Ampliación y Rehabilitación de 28 Planteles Escolares en la Provincia Santo Domingo	48,951,940				48,951,940
0051 - Ampliacion Escuela Fancundo Lavatta Ramirez, Pedro Brand	3,716,245				3,716,245
0052 - Ampliacion Escuela la Estancia, Pedro Brand	3,716,245				3,716,245
0053 - Ampliacion Escuela Florida de Nolasco, Pedro Brand	3,716,245				3,716,245
0054 - Ampliacion Escuela Jose Francisco Peña Gomez Dr. Municipio Pedro Brand	3,716,245				3,716,245
0065 - Ampliacion Escuela Mata San Juan, Municipio Santo Domingo Norte	3,716,245				3,716,245
0071 - Ampliacion Escuela Formerio Rodriguez, Municipio Boca Chica	4,013,245				4,013,245
0072 - Ampliacion Escuela el Valiente, Municipio Boca Chica	3,716,245				3,716,245
0073 - Ampliacion Escuela Poeta Jose Marti, Municipio Boca Chica	2,231,245				2,231,245
0076 - Ampliacion Escuela Anacaona, Municipio Boca Chica	2,231,245				2,231,245
0077 - Ampliacion Escuela Casandra Damiron, Municipio Boca Chica	5,000,000				5,000,000
0078 - Ampliacion Escuela Maria Teresa Mirabal, Municipio Pedro Brand	2,973,745				2,973,745
0079 - Ampliacion Escuela la Gina Municipio Santo Domingo Norte	2,231,245				2,231,245
0083 - Ampliacion Escuela Prof. Mercedes Rafaela Vasquez Municipio Boca Chica	2,973,745				2,973,745
0084 - Ampliación Escuela Básica Antigua y Barbuda, Municipio Santo Domingo Oeste	5,000,000				5,000,000
73 - Ampliación y Rehabilitación de 5 Planteles Escolares en la Provincia Valverde	8,026,490				8,026,490
0051 - Ampliacion Escuela Jicome Arriba, Esperanza	3,716,245				3,716,245
0053 - Ampliacion Escuela Boca de Mao, Esperanza	4,310,245				4,310,245
74 - Construcción de 11 Planteles Escolares en la Provincia Barahona	4,310,245				4,310,245
0059 - Construccion Escuela Básica Polo Municipio Polo	4,310,245				4,310,245
75 - Construcción de 11 Planteles Escolares en la Provincia Sanchez Ramirez	30,632,195				30,632,195
0052 - Construccion Escuela Básica Cotuí 5, Municipio Cotui	3,716,245				3,716,245
0054 - Construccion Escuela Básica Cotuí 2, Municipio Cotui	4,013,245				4,013,245
0055 - Construccion Escuela Básica Cotuí 3, Municipio Cotui	2,231,245				2,231,245
0056 - Construccion Escuela Básica Cotuí 4, Municipio Cotui	2,231,245				2,231,245
0057 - Construccion Liceo Iteco, Municipio Cotui	2,231,245				2,231,245

0206 - MINISTERIO DE EDUCACIÓN

Distribución Institucional por Estructura Programática y Fuente de Financiamiento

Presupuesto 2021

Valores RD\$

58 de 75

CAPÍTULO - SUBCAPÍTULO - ESTRUCTURA PROGRAMÁTICA	FONDO GENERAL	FONDOS CON DESTINO ESPECÍFICO	CRÉDITO INTERNO	CRÉDITO EXTERNO	TOTAL
0206 - MINISTERIO DE EDUCACIÓN	189,225,943,282	187,022,309	4,000,000,000	1,097,234,409	194,510,200,000
0058 - Construcción Escuela Básica Fantino 2, Municipio Fantino	2,973,745				2,973,745
0060 - Construcción Plantel la Bija - Jose Francisco Peña Gomez, Municipio Villa la Mata	2,231,245				2,231,245
0061 - Construcción Escuela Básica Villa la Mata 1, Municipio Villa la Mata	2,231,245				2,231,245
0062 - Construcción Liceo Batero	4,310,245				4,310,245
0063 - Construcción Escuela el Platanal	2,231,245				2,231,245
0064 - Construcción Escuela Ce Matia	2,231,245				2,231,245
77 - Ampliación y Rehabilitación de 18 Planteles Escolares en la Provincia Barahona	13,178,735				13,178,735
0052 - Ampliación Escuela Praxides Feliz, la Lista, Municipio Cabral	5,000,000				5,000,000
0062 - Ampliación Escuela Prof. Irene Acosta, Municipio Fundación	3,716,245				3,716,245
0071 - Ampliación Escuela Básica Guillermo Tono	2,231,245				2,231,245
0077 - Ampliación Escuela Básica Cacique Enriquillo, Municipio Barahona	2,231,245				2,231,245
78 - Construcción de 8 Planteles Escolares en la Provincia Duarte	9,960,735				9,960,735
0052 - Construcción Escuela Básica Caobete en el Municipio Pimentel	4,013,245				4,013,245
0055 - Construcción Liceo Sur en el Municipio San Fco. de Macorís	2,231,245				2,231,245
0056 - Construcción Liceo Génimo en el Municipio San Fco. de Macorís	3,716,245				3,716,245
85 - Ampliación del Instituto Preparatorio de Menores Sc "refor", Provincia de San Cristóbal.	6,887,017				6,887,017
0051 - Construcción de 25 Aulas	6,887,017				6,887,017
05 - Construcción y equipamiento de estancias infantiles	1,012,848,006				1,012,848,006
01 - Construcción de 1 Estancia Infantil en la Provincia de Dajabón	3,210,500				3,210,500
0051 - Construcción de Estancia Infantil en Dajabón, Municipio de Dajabón	3,190,500				3,190,500
0052 - Equipamiento de Estancia Infantil en Dajabón, Municipio de Dajabón	20,000				20,000
02 - Construcción de 1 Estancia Infantil en la Provincia de Bahoruco	13,210,500				13,210,500
0051 - Construcción de Estancia Infantil en Neiba, Municipio de Neiba	13,190,500				13,190,500
0052 - Equipamiento de Estancia Infantil en Neiba, Municipio de Neiba	20,000				20,000
03 - Construcción 2 Estancias Infantiles en la Provincia de Barahona	9,591,500				9,591,500
0051 - Construcción Estancia Infantil Barahona Suroeste, Municipio Barahona	9,571,500				9,571,500
0054 - Equipamiento estancia Infantil Barahona Suroeste, Municipio Barahona	20,000				20,000

0206 - MINISTERIO DE EDUCACIÓN

Distribución Institucional por Estructura Programática y Fuente de Financiamiento

Presupuesto 2021

Valores RD\$

59 de 75

CAPÍTULO - SUBCAPÍTULO - ESTRUCTURA PROGRAMÁTICA	FONDO GENERAL	FONDOS CON DESTINO ESPECÍFICO	CRÉDITO INTERNO	CRÉDITO EXTERNO	TOTAL
0206 - MINISTERIO DE EDUCACIÓN	189,225,943,282	187,022,309	4,000,000,000	1,097,234,409	194,510,200,000
04 - Construcción de 14 Estancias Infantiles de la Provincia Distrito Nacional	16,161,600				16,161,600
0051 - Construcción de Estancia Infantil Capotillo, Municipio Santo Domingo de Guzman	1,134,400				1,134,400
0052 - Construcción de Estancia Infantil Cristo Rey 2, Municipio Santo Domingo de Guzman	1,134,400				1,134,400
0053 - Construcción de Estancia Infantil Cristo Rey, Municipio Santo Domingo de Guzman	1,134,400				1,134,400
0054 - Construcción de Estancia Infantil Domingo Savio, Municipio Santo Domingo de Guzman	1,134,400				1,134,400
0055 - Construcción de Estancia Infantil Gualey, Municipio Santo Domingo de Guzman	1,134,400				1,134,400
0056 - Construcción de Estancia Infantil Las Zurzas, Municipio Santo Domingo de Guzman	1,134,400				1,134,400
0057 - Construcción de Estancia Infantil los Rios 2, Municipio Santo Domingo de Guzman	1,134,400				1,134,400
0058 - Construcción de Estancia Infantil los Rios, Municipio Santo Domingo de Guzman	1,134,400				1,134,400
0059 - Construcción de Estancia Infantil Maria Auxiliadora, Municipio Santo Domingo de Guzman	1,134,400				1,134,400
0060 - Construcción de Estancia Infantil Mejoramiento Social, Municipio Santo Domingo de Guzman	1,134,400				1,134,400
0061 - Construcción de Estancia Infantil Palma Real, Municipio Santo Domingo de Guzman	1,134,400				1,134,400
0062 - Construcción de Estancia Infantil Simon Bolivar, Municipio Santo Domingo de Guzman	1,134,400				1,134,400
0063 - Construcción de Estancia Infantil Villa Francisca, Municipio Santo Domingo de Guzman	1,134,400				1,134,400
0064 - Construcción de Estancia Infantil Villa Juana, Municipio Santo Domingo de Guzman	1,134,400				1,134,400
0065 - Equipamiento de Estancia Infantil Capotillo, Municipio Santo Domingo de Guzman	20,000				20,000
0066 - Equipamiento de Estancia Infantil Cristo Rey 2, Municipio Santo Domingo de Guzman	20,000				20,000
0067 - Equipamiento de Estancia Infantil Domingo Savio, Municipio Santo Domingo de Guzman	20,000				20,000
0068 - Equipamiento de Estancia Infantil Gualey, Municipio Santo Domingo de Guzman	20,000				20,000
0069 - Equipamiento de Estancia Infantil Las Zurzas, Municipio Santo Domingo de Guzman	20,000				20,000
0070 - Equipamiento de Estancia Infantil los Rios 2, Municipio Santo Domingo de Guzman	20,000				20,000
0071 - Equipamiento de Estancia Infantil los Rios, Municipio Santo Domingo de Guzman	20,000				20,000
0072 - Equipamiento de Estancia Infantil Maria Auxiliadora, Municipio Santo Domingo de Guzman	20,000				20,000
0073 - Equipamiento de Estancia Infantil Mejoramiento Social, Municipio Santo Domingo de Guzman	20,000				20,000
0074 - Equipamiento de Estancia Infantil Palma Real, Municipio Santo Domingo de Guzman	20,000				20,000

0206 - MINISTERIO DE EDUCACIÓN

Distribución Institucional por Estructura Programática y Fuente de Financiamiento

Presupuesto 2021

Valores RD\$

60 de 75

CAPÍTULO - SUBCAPÍTULO - ESTRUCTURA PROGRAMÁTICA	FONDO GENERAL	FONDOS CON DESTINO ESPECÍFICO	CRÉDITO INTERNO	CRÉDITO EXTERNO	TOTAL
0206 - MINISTERIO DE EDUCACIÓN	189,225,943,282	187,022,309	4,000,000,000	1,097,234,409	194,510,200,000
0075 - Equipamiento de Estancia Infantil Simon Bolivar, Municipio Santo Domingo de Guzman	20,000				20,000
0076 - Equipamiento de Estancia Infantil Villa Francisca, Municipio Santo Domingo de Guzman	20,000				20,000
0077 - Equipamiento de Estancia Infantil Villa Juana, Municipio Santo Domingo de Guzman	20,000				20,000
0078 - Equipamiento Nde Estancia Infantil Cristo Rey, Municipio Santo Domingo de Guzman	20,000				20,000
05 - Construcción de 4 Estancias Infantiles en la Provincia Duarte	34,829,000				34,829,000
0051 - Construccion de Estancia Infantil Hermanas Mirabal en el Municipio San Francisco de Macoris	9,571,500				9,571,500
0052 - Construccion de Estancia Infantil Pueblo Nuevo en el Municipio San Francisco de Macoris	9,571,500				9,571,500
0053 - Construccion de Estancia Infantil San Martin en el Municipio San Francisco de Macoris	5,672,000				5,672,000
0054 - Construccion de Estancia Infantil Vista del Valle en el Municipio San Francisco de Macoris	8,254,000				8,254,000
0055 - Equipamiento de Estancia Infantil Hermanas Mirabal en el Municipio de San Francisco de Macoris	1,700,000				1,700,000
0056 - Equipamiento Estancia Infantil Pueblo Nuevo en el Municipio San Francisco de Macoris	20,000				20,000
0057 - Equipamiento Estancia Infantil San Martin en el Municipio San Francisco de Macoris	20,000				20,000
0058 - Equipamiento Estancia Infantil Vista del Valle en el Municipio San Francisco de Macoris	20,000				20,000
06 - Construcción de 1 Estancia Infantil en la Provincia Elias Piña	9,591,500				9,591,500
0051 - Construccion de Estancia Infantil - Municipio Comendador, Provincia Elias Piña	9,571,500				9,571,500
0052 - Equipamiento de Estancia Infantil en el Municipio Comendador-Provincia Elias Piña	20,000				20,000
08 - Construcción de 1 Estancia Infantil en la Provincia de el Seibo	1,438,000				1,438,000
0051 - Construccion de Estancia Infantil el Seibo, Municipio de el Seibo	1,418,000				1,418,000
0052 - Equipamiento de Estancia Infantil el Seibo, Municipio de el Seibo	20,000				20,000
09 - Construcción de 1 Estancia Infantil en la Provincia Hermanas Mirabal	5,692,000				5,692,000
0051 - Construccion de Estancia Infantil Salcedo, en el Municipio Salcedo	5,672,000				5,672,000
0052 - Equipamiento de Estancia Infantil Salcedo, en el Municipio Salcedo	20,000				20,000
10 - Construcción 4 Estancias Infantiles en la Provincia de la Romana	25,249,500				25,249,500
0051 - Consrtruccion Estancia Infantil los Mulos, Municipio de la Romana	5,672,000				5,672,000
0052 - Construccion Estancia Infantil Piedra Linda, Municipio de la Romana	5,672,000				5,672,000

0206 - MINISTERIO DE EDUCACIÓN

Distribución Institucional por Estructura Programática y Fuente de Financiamiento

Presupuesto 2021

Valores RD\$

61 de 75

CAPÍTULO - SUBCAPÍTULO - ESTRUCTURA PROGRAMÁTICA	FONDO GENERAL	FONDOS CON DESTINO ESPECÍFICO	CRÉDITO INTERNO	CRÉDITO EXTERNO	TOTAL
0206 - MINISTERIO DE EDUCACIÓN	189,225,943,282	187,022,309	4,000,000,000	1,097,234,409	194,510,200,000
0053 - Construcción Estancia Infantil Savica-Quisqueya, Municipio de la Romana	9,571,500				9,571,500
0054 - Construcción Estancia Infantil Villa Verde-Zona Franca, Municipio de la Romana	4,254,000				4,254,000
0055 - Equipamiento Estancia Infantil los Mulos, Municipio de la Romana	20,000				20,000
0056 - Equipamiento Estancia Infantil Piedra Linda, Municipio de la Romana	20,000				20,000
0057 - Equipamiento Estancia Infantil Savica-Quisqueya, Municipio la Romana	20,000				20,000
0058 - Equipamiento Estancia Infantil Villa Verde-Zona Franca, Municipio de la Romana	20,000				20,000
11 - Construcción de 4 Estancias Infantiles en la Provincia de la Altagracia	37,025,000				37,025,000
0051 - Construcción de Estancia Infantil la Malena, Municipio de Higüey	3,190,500				3,190,500
0052 - Construcción de Estancia Infantil Savica, Municipio de Higüey	9,571,500				9,571,500
0053 - Construcción de Estancia Infantil Verón-Bávaro, Municipio de Higüey	9,571,500				9,571,500
0054 - Construcción de Estancia Infantil Villa Cerro, Municipio de Higüey	9,571,500				9,571,500
0055 - Equipamiento de Estancia Infantil la Malena, Municipio de Higüey	20,000				20,000
0056 - Equipamiento de Estancia Infantil Savica, Municipio de Higüey	1,700,000				1,700,000
0057 - Equipamiento de Estancia Infantil Verón-Bávaro, Municipio de Higüey	1,700,000				1,700,000
0058 - Equipamiento de Estancia Infantil Villa Cerro, Municipio de Higüey	1,700,000				1,700,000
12 - Construcción de 1 Estancia Infantil en la Provincia de Hato Mayor	3,210,500				3,210,500
0051 - Construcción de Estancia Infantil Hato Mayor, Municipio Hato Mayor	3,190,500				3,190,500
0052 - Equipamiento de Estancia Infantil Hato Mayor, Municipio Hato Mayor	20,000				20,000
13 - Construcción de 1 Estancia Infantil en la Provincia Independencia	5,692,000				5,692,000
0051 - Construcción de Estancia Infantil Jimani, Municipio de Jimani	5,672,000				5,672,000
0052 - Equipamiento de Estancia Infantil Jimani, Municipio de Jimani	20,000				20,000
14 - Construcción de 3 Estancias Infantiles en la Provincia de la Vega	13,865,500				13,865,500
0051 - Construcción de Estancia Infantil Las Carmelitas, Provincia la Vega	4,254,000				4,254,000
0053 - Construcción de Estancia Infantil San Martín-Villa Francisca, Municipio la Vega	9,571,500				9,571,500
0054 - Equipamiento de Estancia Infantil Las Carmelitas, Municipio la Vega	20,000				20,000

0206 - MINISTERIO DE EDUCACIÓN

Distribución Institucional por Estructura Programática y Fuente de Financiamiento

Presupuesto 2021

Valores RD\$

62 de 75

CAPÍTULO - SUBCAPÍTULO - ESTRUCTURA PROGRAMÁTICA	FONDO GENERAL	FONDOS CON DESTINO ESPECÍFICO	CRÉDITO INTERNO	CRÉDITO EXTERNO	TOTAL
0206 - MINISTERIO DE EDUCACIÓN	189,225,943,282	187,022,309	4,000,000,000	1,097,234,409	194,510,200,000
0056 - Equipamiento de Estancia Infantil San Martin-Villa Francisca	20,000				20,000
15 - Construcción de 1 Estancia Infantil en la Provincia de María Trinidad Sanchez	11,271,500				11,271,500
0051 - Construcción de Estancia Infantil en el Municipio de Nagua	9,571,500				9,571,500
0052 - Equipamiento Estancia Infantil en el Municipio de Nagua	1,700,000				1,700,000
16 - Construcción de 5 Estancias Infantiles en la Provincia San Juan	24,875,000				24,875,000
0053 - Construcción de Estancia Infantil Las Matas de Farfan, Municipio Las Matas de Farfan	9,571,500				9,571,500
0054 - Construcción de Estancia Infantil Miraflores, Municipio San Juan de la Maguana	5,672,000				5,672,000
0055 - Construcción Estancia Infantil los Damnificados (Villa Esperanza), Municipio San Juan de la Maguana	9,571,500				9,571,500
0058 - Equipamiento de Estancia Infantil Las Matas de Farfan, Municipio Las Matas de Farfan	20,000				20,000
0059 - Equipamiento de Estancia Infantil Miraflores, Municipio San Juan de la Maguana	20,000				20,000
0060 - Equipamiento Estancia Infantil los Damnificados (Villa Esperanza), Municipio San Juan de la Maguana	20,000				20,000
17 - Construcción de 5 Estancias Infantiles en la Provincia de San Cristobal	27,071,300				27,071,300
0051 - Construcción de Estancia Infantil Barsequillo-La Cerca, Municipio Bajos de Haina	9,571,500				9,571,500
0052 - Construcción de Estancia Infantil Las Flores, Municipio San Cristobal	2,127,000				2,127,000
0054 - Construcción de Estancia Infantil Libertasd-Miramar, Municipio Bajos de Haina	4,254,000				4,254,000
0055 - Construcción de Estancia Infantil Villa Altagracia, Municipio Villa Altagracia	9,358,800				9,358,800
0056 - Equipamiento de Estancia Infantil Barsequillo-La Cerca, Municipio Bajos de Haina	1,700,000				1,700,000
0057 - Equipamiento de Estancia Infantil Las Flores, Municipio San Cristobal	20,000				20,000
0059 - Equipamiento de Estancia Infantil Libertad-Miramar, Municipio Bajos de Haina	20,000				20,000
0060 - Equipamiento de Estancia Infantil Villa Altagracia, Municipio Villa Altagracia	20,000				20,000
18 - Construcción de 1 Estancia Infantil en la Provincia de Monte Cristi	9,591,500				9,591,500
0051 - Construcción de Estancia Infantil Monte Cristi en el Municipio Montecristi	9,571,500				9,571,500
0052 - Equipamiento Estancia Infantil Monte Cristi en el Municipio Montecristi	20,000				20,000
19 - Construcción de 1 Estancia Infantil en la Provincia de Monte Plata	11,271,500				11,271,500
0051 - Construcción Estancia Infantil Monte Plata, Municipio de Monte Plata	9,571,500				9,571,500

0206 - MINISTERIO DE EDUCACIÓN

Distribución Institucional por Estructura Programática y Fuente de Financiamiento

Presupuesto 2021

Valores RD\$

63 de 75

CAPÍTULO - SUBCAPÍTULO - ESTRUCTURA PROGRAMÁTICA	FONDO GENERAL	FONDOS CON DESTINO ESPECÍFICO	CRÉDITO INTERNO	CRÉDITO EXTERNO	TOTAL
0206 - MINISTERIO DE EDUCACIÓN	189,225,943,282	187,022,309	4,000,000,000	1,097,234,409	194,510,200,000
0052 - Equipamiento de Estancia Infantil Monte Plata, Municipio de Monte Plata	1,700,000				1,700,000
20 - Construcción 4 Estancias Infantiles en la Provincia de Puerto Plata	25,604,000				25,604,000
0051 - Construcción Estancia Infantil en el Avispero, Municipio de De Puerto Plata	3,190,500				3,190,500
0052 - Construcción Estancia Infantil Padre Granero, Municipio de Puerto Plata	3,190,500				3,190,500
0053 - Construcción Estancia Infantil San Marcos, Municipio de Puerto Plata	9,571,500				9,571,500
0054 - Construcción Estancia Infantil Sosua, Municipio de Puerto Plata	9,571,500				9,571,500
0055 - Equipamiento de Estancia Infantil el Avispero, Municipio de Puerto Plata	20,000				20,000
0056 - Equipamiento Estancia Infantil de Sosua, Municipio de Puerto Plata	20,000				20,000
0057 - Equipamiento Estancia Infantil Padre Granero, Municipio de Puerto Plata	20,000				20,000
0058 - Equipamiento Estancia Infantil San Marcos	20,000				20,000
21 - Construcción de 1 Estancia Infantil en la Provincia Samana	3,210,500				3,210,500
0051 - Construcción de Estancia Infantil en el Municipio Samana	3,190,500				3,190,500
0052 - Equipamiento de 1 Estancia Infantil en Municipio Samana	20,000				20,000
22 - Construcción de 1 Estancia Infantil en la Provincia de Monseñor Nouel	3,210,500				3,210,500
0051 - Construcción de Estancia Infantil en el Municipio de Bonao	3,190,500				3,190,500
0052 - Equipamiento Estancia Infantil en el Municipio de Bonao	20,000				20,000
23 - Construcción de 4 Estancias Infantiles en la Provincia de San Pedro de Macoris	17,450,500				17,450,500
0051 - Construcción de Estancia Infantil Barrio Lindo, Municipio San Pedro de Macoris	9,571,500				9,571,500
0052 - Construcción de Estancia Infantil Juan Pablo Duarte, Municipio San Pedro de Macoris	2,127,000				2,127,000
0054 - Construcción de Estancia Infantil Pedro Justo Garrion, Municipio San Pedro de Macoris	5,672,000				5,672,000
0055 - Equipamiento de Estancia Infantil Barrio Lindo, Municipio San Pedro de Macoris	20,000				20,000
0056 - Equipamiento de Estancia Infantil Juan Pablo Duarte, Municipio San Pedro de Macoris	20,000				20,000
0057 - Equipamiento de Estancia Infantil Mexico, Municipio San Pedro de Macoris	20,000				20,000
0058 - Equipamiento de Estancia Infantil Pedro Justo Garrion	20,000				20,000
24 - Construcción de 1 Estancia Infantil en la Provincia de Pedernales	9,591,500				9,591,500
0051 - Construcción de Estancia Infantil Pedernales, Municipio Pedernales	9,571,500				9,571,500

0206 - MINISTERIO DE EDUCACIÓN

Distribución Institucional por Estructura Programática y Fuente de Financiamiento

Presupuesto 2021

Valores RD\$

64 de 75

CAPÍTULO - SUBCAPÍTULO - ESTRUCTURA PROGRAMÁTICA	FONDO GENERAL	FONDOS CON DESTINO ESPECÍFICO	CRÉDITO INTERNO	CRÉDITO EXTERNO	TOTAL
0206 - MINISTERIO DE EDUCACIÓN	189,225,943,282	187,022,309	4,000,000,000	1,097,234,409	194,510,200,000
0052 - Equipamiento de Estancia Infantil Pedernales, Municipio Pedernales	20,000				20,000
25 - Construcción de 1 Estancia Infantil en la Provincia de Santiago Rodríguez	4,274,000				4,274,000
0051 - Construcción de Estancia Infantil San Ignacio de Sabaneta, Municipio de San Ignacio de Sabaneta	4,254,000				4,254,000
0052 - Equipamiento Estancia Infantil San Ignacio de Sabaneta, Municipio de San Ignacio de Sabaneta	20,000				20,000
26 - Construcción de 2 Estancias Infantiles en la Provincia Azua	18,643,500				18,643,500
0051 - Construcción de Estancia Infantil en el Prado, Municipio de Azua	5,672,000				5,672,000
0052 - Construcción de Estancia Infantil en la Bombita, Municipio de Azua	9,571,500				9,571,500
0053 - Equipamiento de Estancia Infantil en el Prado, Municipio de Azua	1,700,000				1,700,000
0054 - Equipamiento de Estancia Infantil en la Bombita, Municipio de Azua	1,700,000				1,700,000
27 - Construcción de 1 Estancia Infantil en la Provincia de Peravia	4,274,000				4,274,000
0051 - Construcción de Estancia Infantil Baní, Municipio de Baní	4,254,000				4,254,000
0052 - Equipamiento de Estancia Infantil Baní, Municipio de Baní	20,000				20,000
28 - Construcción 1 Estancia Infantil en la Provincia de San Jose de Ocoa	5,954,000				5,954,000
0051 - Construcción Estancia Infantil San Jose de Ocoa, Municipio San Jose de Ocoa	4,254,000				4,254,000
0052 - Equipamiento Estancia Infantil San Jose de Ocoa, Municipio San Jose de Ocoa	1,700,000				1,700,000
29 - Construcción de 10 Estancias Infantiles en la Provincia Santiago	41,616,500				41,616,500
0052 - Construcción de Estancia Infantil Cienfuegos Oeste, Municipio Santiago de los Caballeros	9,571,500				9,571,500
0053 - Construcción de Estancia Infantil Espailat, Municipio Santiago de los Caballeros	9,571,500				9,571,500
0054 - Construcción de Estancia Infantil Guarabo Abajo, Municipio Santiago de los Caballeros	9,571,500				9,571,500
0057 - Construcción de Estancia Infantil los Jazmines-Papayo, Municipio Santiago de los Caballeros	9,571,500				9,571,500
0060 - Construcción de Estancia Infantil Tamboril, Municipio Tamboril	3,190,500				3,190,500
0061 - Equipamiento de Estancia Infantil Cienfuegos Centro-Este, Municipio Santiago de los Caballeros	20,000				20,000
0062 - Equipamiento de Estancia Infantil Cienfuegos Oeste, Municipio Santiago de los Caballeros	20,000				20,000
0063 - Equipamiento de Estancia Infantil Espailat, Municipio Santiago de los Caballeros	20,000				20,000
0064 - Equipamiento de Estancia Infantil Guarabo Abajo, Municipio Santiago de los Caballeros	20,000				20,000
0066 - Equipamiento de Estancia Infantil la Otra Banda	20,000				20,000

0206 - MINISTERIO DE EDUCACIÓN

Distribución Institucional por Estructura Programática y Fuente de Financiamiento

Presupuesto 2021

Valores RD\$

65 de 75

CAPÍTULO - SUBCAPÍTULO - ESTRUCTURA PROGRAMÁTICA	FONDO GENERAL	FONDOS CON DESTINO ESPECÍFICO	CRÉDITO INTERNO	CRÉDITO EXTERNO	TOTAL
0206 - MINISTERIO DE EDUCACIÓN	189,225,943,282	187,022,309	4,000,000,000	1,097,234,409	194,510,200,000
0067 - Equipamiento de Estancia Infantil los Jazmines-Papayo, Municipio Santiago de los Caballeros	20,000				20,000
0070 - Equipamiento de Estancia Infantil Tamboril, Municipio de Tamboril	20,000				20,000
30 - Construcción de 2 Estancias Infantiles en la Provincia de Valverde	9,591,500				9,591,500
0051 - Construcción de Estancia Infantil Esperanza, Municipio de Esperanza	9,571,500				9,571,500
0054 - Equipamiento Estancia Infantil Esperanza, Municipio de Esperanza	20,000				20,000
31 - Construcción de 18 Estancias Infantiles en la Provincia Santo Domingo	110,497,000				110,497,000
0051 - Construcción de Estancia Infantil Alcarrizos-La Salida, Municipio de los Alcarrizos	3,190,500				3,190,500
0052 - Construcción de Estancia Infantil Alcarrizos-Zona Franca, Municipio de los Alcarrizos	4,254,000				4,254,000
0053 - Construcción de Estancia Infantil Andres-Boca Chica, Municipio de Boca Chica	3,190,500				3,190,500
0054 - Construcción de Estancia Infantil el Almirante, Municipio Santo Domingo Este	9,571,500				9,571,500
0055 - Construcción de Estancia Infantil Guaricano 2, Municipio Santo Domingo Norte	4,254,000				4,254,000
0056 - Construcción de Estancia Infantil Guaricano, Municipio Santo Domingo Norte	4,254,000				4,254,000
0057 - Construcción de Estancia Infantil Juana Saltitopa-La Piña, Municipio de los Alcarrizos	3,190,500				3,190,500
0058 - Construcción de Estancia Infantil la Caleta-Boca Chica, Municipio de Boca Chica	9,571,500				9,571,500
0059 - Construcción de Estancia Infantil los Frailes, Municipio Santo Domingo Este	9,571,500				9,571,500
0060 - Construcción de Estancia Infantil los Tres Brazos, Municipio Santo Domingo Este	9,571,500				9,571,500
0061 - Construcción de Estancia Infantil Redencion-Pantoja, Municipio de los Alcarrizos	5,672,000				5,672,000
0062 - Construcción de Estancia Infantil Sabana Perdida 2, Municipio Santo Domingo Norte	5,672,000				5,672,000
0064 - Construcción de Estancia Infantil Santo Domingo Country Club, Municipio Santo Domingo Oeste	5,672,000				5,672,000
0065 - Construcción de Estancia Infantil Villa Mella 2, Municipio Santo Domingo Norte	9,571,500				9,571,500
0066 - Construcción de Estancia Infantil Villa Mella, Municipio Santo Domingo Norte	2,127,000				2,127,000
0067 - Construcción Estancia Infantil Herrera, Municipio Santo Domingo Oeste	9,571,500				9,571,500
0068 - Construcción de Estancia Infantil los Mina Norte, Municipio Santo Domingo Este	9,571,500				9,571,500
0069 - Equipamiento de Estancia Infantil Andres Boca Chica, Municipio de Boca Chica	20,000				20,000
0070 - Equipamiento de Estancia Infantil el Almirante, Municipio Santo Domingo Este	20,000				20,000

0206 - MINISTERIO DE EDUCACIÓN

Distribución Institucional por Estructura Programática y Fuente de Financiamiento

Presupuesto 2021

Valores RD\$

66 de 75

CAPÍTULO - SUBCAPÍTULO - ESTRUCTURA PROGRAMÁTICA	FONDO GENERAL	FONDOS CON DESTINO ESPECÍFICO	CRÉDITO INTERNO	CRÉDITO EXTERNO	TOTAL
0206 - MINISTERIO DE EDUCACIÓN	189,225,943,282	187,022,309	4,000,000,000	1,097,234,409	194,510,200,000
0071 - Equipamiento de Estancia Infantil Guaricano, Municipio Santo Domingo Norte	20,000				20,000
0072 - Equipamiento de Estancia Infantil Gusricano 2, Municipio Santo Domingo Norte	20,000				20,000
0073 - Equipamiento de Estancia Infantil Herrera, Municipio Santo Domingo Oeste	20,000				20,000
0074 - Equipamiento de Estancia Infantil Juana Saltitopa-La Piña, Municipio de los Alcarrizos	20,000				20,000
0075 - Equipamiento de Estancia Infantil la Caleta-Boca Chica, Municipio de Boca Chica	20,000				20,000
0076 - Equipamiento de Estancia Infantil los Alcarrizos-La Salida, Municipio de los Alcarrizos	20,000				20,000
0077 - Equipamiento de Estancia Infantil los Alcarrizos-Zona Franca, Municipio de los Alcarrizos	20,000				20,000
0078 - Equipamiento de Estancia Infantil los Frailes, Municipio Santo Domingo Este	1,700,000				1,700,000
0079 - Equipamiento de Estancia Infantil los Mina Norte, Municipio Santo Domingo Este	20,000				20,000
0080 - Equipamiento de Estancia Infantil los Tres Brazos, Municipio Santo Domingo Este	20,000				20,000
0081 - Equipamiento de Estancia Infantil Redencion-Pantoja, Municipio de los Alcarrizos	20,000				20,000
0082 - Equipamiento de Estancia Infantil Sabana Perdida 2, Municipio Santo Domingo Norte	20,000				20,000
0084 - Equipamiento de Estancia Infantil Santo Domingo Country Club, Municipio Santo Domingo Oeste	20,000				20,000
0085 - Equipamiento de Estancia Infantil Villa Mella 2, Municipio Santo Domingo Norte	20,000				20,000
0086 - Equipamiento de Estancia Infantil Villa Mella, Municipio Santo Domingo Norte	20,000				20,000
32 - Construcción 1 Estancia Infantil en la Provincia de Sanchez Ramirez	9,571,500				9,571,500
0051 - Construcción Estancia Infantil Cotui, Municipio de Cotui	9,571,500				9,571,500
33 - Construcción de 8 Estancias Infantiles de la Provincia Distrito Nacional (Fase 2)	23,324,500				23,324,500
0051 - Equipamiento de 9 Estancias Infantiles en el Distrito Nacional	1,700,000				1,700,000
0053 - Construcción de Una Estancia Infantil, Capotillo, en el Municipio de Santo Domingo de Guzmán	1,418,000				1,418,000
0054 - Construcción de Una Estancia Infantil, Cristo Rey, en el Municipio de Santo Domingo de Guzmán	1,418,000				1,418,000
0055 - Construcción de Una Estancia Infantil, Simon Bolivar, en el Municipio de Santo Domingo de Guzmán	1,418,000				1,418,000
0056 - Construcción de Una Estancia Infantil, Domingo Savio, en el Municipio de Santo Domingo de Guzmán	1,418,000				1,418,000
0057 - Construcción de Una Estancia Infantil, los Rios, en el Municipio de Santo Domingo de Guzmán	9,571,500				9,571,500
0058 - Construcción de Una Estancia Infantil, Maria Auxiliadora I, en el Municipio de Santo Domingo de Guzmán	3,190,500				3,190,500

0206 - MINISTERIO DE EDUCACIÓN

Distribución Institucional por Estructura Programática y Fuente de Financiamiento

Presupuesto 2021

Valores RD\$

67 de 75

CAPÍTULO - SUBCAPÍTULO - ESTRUCTURA PROGRAMÁTICA	FONDO GENERAL	FONDOS CON DESTINO ESPECÍFICO	CRÉDITO INTERNO	CRÉDITO EXTERNO	TOTAL
0206 - MINISTERIO DE EDUCACIÓN	189,225,943,282	187,022,309	4,000,000,000	1,097,234,409	194,510,200,000
0059 - Construcción de Una Estancia Infantil, Mejoramiento Social, en el Municipio de Santo Domingo de Guzmán	3,190,500				3,190,500
34 - Construcción de 36 Estancias Infantiles en la Provincia Santo Domingo (Fase 2)	56,148,000				56,148,000
0052 - Equipamiento de 27 Estancias Infantiles en la Provincia Santo Domingo	5,100,000				5,100,000
0053 - Construcción de Una Estancia Infantil, Andres - Boca Chica 1, en el Municipio de Boca Chica	1,418,000				1,418,000
0054 - Construcción de Una Estancia Infantil, Andres - Boca Chica 2, en el Municipio de Boca Chica	1,418,000				1,418,000
0055 - Construcción de Una Estancia Infantil, la Caleta - Boca Chica 1, en el Municipio de Boca Chica	1,418,000				1,418,000
0056 - Construcción de Una Estancia Infantil, la Caleta - Boca Chica 2, en el Municipio de Santo Domingo Este	1,418,000				1,418,000
0057 - Construcción de Una Estancia Infantil, la Barquita, en el Municipio de Santo Domingo Este	1,418,000				1,418,000
0058 - Construcción de Una Estancia Infantil, Barrios Isabelita/ los Mameyes 1, en el Municipio de Santo Domingo Este	1,418,000				1,418,000
0059 - Construcción de Una Estancia Infantil, Barrios Isabelita/ los 2 Mameyes 2, en el Municipio de Santo Domingo Este	1,418,000				1,418,000
0060 - Construcción de Una Estancia Infantil, los Mina 1, en el Municipio de Santo Domingo Este	1,418,000				1,418,000
0061 - Construcción de Una Estancia Infantil, los Mina 2, en el Municipio de Santo Domingo Este	1,418,000				1,418,000
0062 - Construcción de Una Estancia Infantil, los Tres Brazos 1, en el Municipio de Santo Domingo Este	1,418,000				1,418,000
0063 - Construcción de Una Estancia Infantil, los Tres Brazos 2, en el Municipio de Santo Domingo Este	1,418,000				1,418,000
0064 - Construcción de Una Estancia Infantil, el Almirante 2, en el Municipio de Santo Domingo Este	1,418,000				1,418,000
0065 - Construcción de Una Estancia Infantil, el Almirante 3, en el Municipio de Santo Domingo Este	1,418,000				1,418,000
0066 - Construcción de Una Estancia Infantil, Guaricano 1, en el Municipio de Santo Domingo Norte	1,418,000				1,418,000
0067 - Construcción de Una Estancia Infantil, Guaricano 2, en el Municipio de Santo Domingo Norte	1,418,000				1,418,000
0068 - Construcción de Una Estancia Infantil, Sabana Perdida 1, en el Municipio de Santo Domingo Norte	1,418,000				1,418,000
0069 - Construcción de Una Estancia Infantil, Sabana Perdida 2, en el Municipio de Santo Domingo Norte	1,418,000				1,418,000
0070 - Construcción de Una Estancia Infantil, Sabana Perdida 3, en el Municipio de Santo Domingo Norte	1,418,000				1,418,000
0071 - Construcción de Una Estancia Infantil, Sabana Perdida 4, en el Municipio de Santo Domingo Norte	1,418,000				1,418,000
0072 - Construcción de Una Estancia Infantil, Villa Mella 1, en el Municipio de Santo Domingo Norte	1,418,000				1,418,000
0073 - Construcción de Una Estancia Infantil, Villa Mella 2, en el Municipio de Santo Domingo Norte	1,418,000				1,418,000

0206 - MINISTERIO DE EDUCACIÓN

Distribución Institucional por Estructura Programática y Fuente de Financiamiento

Presupuesto 2021

Valores RD\$

68 de 75

CAPÍTULO - SUBCAPÍTULO - ESTRUCTURA PROGRAMÁTICA	FONDO GENERAL	FONDOS CON DESTINO ESPECÍFICO	CRÉDITO INTERNO	CRÉDITO EXTERNO	TOTAL
0206 - MINISTERIO DE EDUCACIÓN	189,225,943,282	187,022,309	4,000,000,000	1,097,234,409	194,510,200,000
0074 - Construcción de Una Estancia Infantil, Villa Mella 3, en el Municipio de Santo Domingo Norte	1,418,000				1,418,000
0075 - Construcción de Una Estancia Infantil, Villa Mella 4, en el Municipio de Santo Domingo Norte	1,418,000				1,418,000
0076 - Construcción de Una Estancia Infantil, Alcarrizos 1, en el Municipio de los Alcarrizos	1,418,000				1,418,000
0077 - Construcción de Una Estancia Infantil, Alcarrizos 2, en el Municipio de los Alcarrizos	1,418,000				1,418,000
0078 - Construcción de Una Estancia Infantil, Alcarrizos 3, en el Municipio de los Alcarrizos	1,418,000				1,418,000
0079 - Construcción de Una Estancia Infantil, Alcarrizos 4, en el Municipio de los Alcarrizos	1,418,000				1,418,000
0080 - Construcción de Una Estancia Infantil, Pantoja, en el Municipio de los Alcarrizos	1,418,000				1,418,000
0081 - Construcción de Una Estancia Infantil, Herrera-Engombe , en el Municipio de Santo Domingo Oeste	1,418,000				1,418,000
0082 - Construcción de Una Estancia Infantil, Herrera-Duarte- Buenos Aires 1, en el Municipio de Santo Domingo Oeste	1,418,000				1,418,000
0083 - Construcción de Una Estancia Infantil, Herrera-Duarte- Buenos Aires 2, en el Municipio de Santo Domingo Oeste	1,418,000				1,418,000
0084 - Construcción de Una Estancia Infantil, Herrera-el Abanico, en el Municipio de Santo Domingo Oeste	1,418,000				1,418,000
0085 - Construcción de Una Estancia Infantil, Herrera-el Café, en el Municipio de Santo Domingo Oeste	1,418,000				1,418,000
0086 - Construcción de Una Estancia Infantil, Herrera-el Libertador , en el Municipio de Santo Domingo Oeste	1,418,000				1,418,000
0087 - Construcción de Una Estancia Infantil, Herrera-La Altagracia, en el Municipio de Santo Domingo Oeste	1,418,000				1,418,000
0088 - Construcción de Una Estancia Infantil, Herrera-La Altagracia 1, en el Municipio de Santo Domingo Oeste	1,418,000				1,418,000
35 - Construcción de 8 Estancias Infantiles en la Provincia Santiago (Fase 2)	51,966,500				51,966,500
0051 - Equipamiento de 8 Estancias Infantiles en la Provincia Santiago	3,400,000				3,400,000
0053 - Construcción de Una Estancia Infantil, Distrito Municipal Hato del Yaque 2, en el Municipio de Santiago	1,418,000				1,418,000
0054 - Construcción de Una Estancia Infantil, Bloque Ensanche Bolívar-Ens. Hermanas Mirabal-El Ejido, en el Municipio de Santiago	5,672,000				5,672,000
0055 - Construcción de Una Estancia Infantil, Barrios los Jazmines - Papayo-Pekin 1, en el Municipio de Santiago	9,571,500				9,571,500
0056 - Construcción de Una Estancia Infantil, Bloque de Barrios San Jose la Mina-Barrio Lindo, en el Municipio de Santiago	9,571,500				9,571,500
0057 - Construcción de Una Estancia Infantil, Bloque de Barrios Reparto Peralta, Yaguita del Pastor, en el Municipio de Santiago	5,672,000				5,672,000

0206 - MINISTERIO DE EDUCACIÓN

Distribución Institucional por Estructura Programática y Fuente de Financiamiento

Presupuesto 2021

Valores RD\$

69 de 75

CAPÍTULO - SUBCAPÍTULO - ESTRUCTURA PROGRAMÁTICA	FONDO GENERAL	FONDOS CON DESTINO ESPECÍFICO	CRÉDITO INTERNO	CRÉDITO EXTERNO	TOTAL
0206 - MINISTERIO DE EDUCACIÓN	189,225,943,282	187,022,309	4,000,000,000	1,097,234,409	194,510,200,000
0058 - Construcción de Una Estancia Infantil, Tamboril, en el Municipio de Tamboril	9,571,500				9,571,500
0059 - Construcción de Una Estancia Infantil, Navarrete, en el Municipio de Villa Bisonó	1,418,000				1,418,000
0088 - Construcción de Una Estancia Infantil, Cienfuegos, en el Municipio de Santiago	5,672,000				5,672,000
36 - Construcción de 2 Estancias Infantiles en la Provincia San Juan (Fase 2)	19,163,000				19,163,000
0051 - Equipamiento de 2 Estancias Infantiles en la Provincia San Juan	20,000				20,000
0053 - Construcción de Una Estancia Infantil, San Juan, en el Municipio de San Juan de la Maguana	9,571,500				9,571,500
0054 - Construcción de Una Estancia Infantil, Las Matas de Farfan, en el Municipio de Las Matas de Farfan	9,571,500				9,571,500
37 - Construcción de 5 Estancias Infantiles en la Provincia de San Cristobal (Fase 2)	27,671,000				27,671,000
0051 - Construcción de Una Estancia Infantil, San Cristóbal Casco Urbano, en el Municipio de San Cristóbal	1,418,000				1,418,000
0052 - Construcción de Una Estancia Infantil, Madre Vieja del Norte, en el Municipio de San Cristóbal	9,571,500				9,571,500
0053 - Construcción de Una Estancia Infantil, Canastota, en el Municipio de San Cristóbal	9,571,500				9,571,500
0054 - Construcción de Una Estancia Infantil, Bajos de Haina, en el Municipio de Haina	5,672,000				5,672,000
0055 - Construcción de Una Estancia Infantil, Villa Altagracia, en el Municipio de Villa Altagracia	1,418,000				1,418,000
0056 - Equipamiento de 9 Estancias Infantiles en la Provincia de San Cristobal	20,000				20,000
38 - Construcción de 3 Estancias Infantiles en la Provincia de la Romana (Fase 2)	16,162,000				16,162,000
0051 - Equipamiento de 3 Estancias Infantiles en la Provincia de la Romana	3,400,000				3,400,000
0053 - Construcción de Una Estancia Infantil, Barrio Villa Verde, en el Municipio de la Romana	1,418,000				1,418,000
0054 - Construcción de Una Estancia Infantil, Barrio Piedra Linda, en el Municipio de Villa Hermosa	5,672,000				5,672,000
0055 - Construcción de Una Estancia Infantil, Barrio los Mulos, en el Municipio de Villa Hermosa	5,672,000				5,672,000
39 - Construcción de 3 Estancias Infantiles en la Provincia de San Pedro de Macoris (Fase 2)	20,581,000				20,581,000
0051 - Equipamiento de 2 Estancias Infantiles en la Provincia de San Pedro de Macoris	20,000				20,000
0053 - Construcción de Una Estancia Infantil, San Pedro de Macoris de Macoris (Casco Urbano), en el Municipio de San Pedro de Macoris	9,571,500				9,571,500
0054 - Construcción de Una Estancia Infantil, San Pedro de Macoris de Macoris 1, en el Municipio de San Pedro de Macoris	1,418,000				1,418,000

0206 - MINISTERIO DE EDUCACIÓN

Distribución Institucional por Estructura Programática y Fuente de Financiamiento

Presupuesto 2021

Valores RD\$

70 de 75

CAPÍTULO - SUBCAPÍTULO - ESTRUCTURA PROGRAMÁTICA	FONDO GENERAL	FONDOS CON DESTINO ESPECÍFICO	CRÉDITO INTERNO	CRÉDITO EXTERNO	TOTAL
0206 - MINISTERIO DE EDUCACIÓN	189,225,943,282	187,022,309	4,000,000,000	1,097,234,409	194,510,200,000
0055 - Construcción de Una Estancia Infantil, San Pedro de Macorís de Macoris 2, en el Municipio de San Pedro de Macorís	9,571,500				9,571,500
40 - Construcción de 2 Estancias Infantiles en la Provincia Duarte (Fase 2)	6,401,000				6,401,000
0051 - Equipamiento de 2 Estancias Infantiles en la Provincia Duarte	20,000				20,000
0053 - Construcción de Una Estancia Infantil, Bloque de Barrios Hormiguero-Los Jibaritos-Villa Duarte y 24 de Abril, en el Municipio de San Francisco Macorís	3,190,500				3,190,500
0054 - Construcción de Una Estancia Infantil, Bloque de Barrios Alto de Javiela y Ens. Castellana , en el Municipio de San Francisco de Macorís	3,190,500				3,190,500
41 - Construcción de 4 Estancias Infantiles en la Provincia de Puerto Plata (Fase 2)	8,317,792				8,317,792
0052 - Equipamiento de 3 Estancias Infantiles en la Provincia de Puerto Plata	20,000				20,000
0053 - Construcción de Una Estancia Infantil, Puerto Plata 2, en el Municipio de Puerto Plata	1,190,500				1,190,500
0054 - Construcción de Una Estancia Infantil, Imbert, en el Municipio de Imbert	5,672,000				5,672,000
0055 - Construcción de Una Estancia Infantil, Sosúa, en el Municipio de Sosúa	17,292				17,292
0056 - Construcción de Una Estancia Infantil, Puerto Plata 1, en el Municipio de Puerto Plata	1,418,000				1,418,000
42 - Construcción de 3 Estancias Infantiles en la Provincia de la Altagracia (Fase 2)	20,581,000				20,581,000
0051 - Equipamiento de 3 Estancias Infantiles en la Provincia de la Altagracia	20,000				20,000
0053 - Construcción de Una Estancia Infantil, Verón - Bavaro 1, en el Municipio de Verón	1,418,000				1,418,000
0054 - Construcción de Una Estancia Infantil, Verón - Bavaro 2, en el Municipio de Verón	9,571,500				9,571,500
0055 - Construcción de Una Estancia Infantil, Villa Cerro, en el Municipio de la Altagracia	9,571,500				9,571,500
43 - Construcción de 3 Estancias Infantiles en la Provincia de la Vega (Fase 2)	22,353,500				22,353,500
0051 - Equipamiento de 16 Estancias Infantiles en la Provincia de la Vega	20,000				20,000
0053 - Construcción de Una Estancia Infantil, la Vega, en el Municipio de la Vega	9,571,500				9,571,500
0054 - Construcción de Una Estancia Infantil, Constanza, en el Municipio de Constanza	9,571,500				9,571,500
0055 - Construcción de Una Estancia Infantil, Jarabacoa, en el Municipio de Jarabacoa	3,190,500				3,190,500
44 - Construcción 2 Estancias Infantiles en la Provincia de Barahona (Fase 2)	5,709,292				5,709,292
0051 - Construcción de Una Estancia Infantil, Barahona, en el Municipio de Barahona	5,672,000				5,672,000
0052 - Equipamiento de 2 Estancias Infantiles en la Provincia de Barahona	20,000				20,000

0206 - MINISTERIO DE EDUCACIÓN

Distribución Institucional por Estructura Programática y Fuente de Financiamiento

Presupuesto 2021

Valores RD\$

71 de 75

CAPÍTULO - SUBCAPÍTULO - ESTRUCTURA PROGRAMÁTICA	FONDO GENERAL	FONDOS CON DESTINO ESPECÍFICO	CRÉDITO INTERNO	CRÉDITO EXTERNO	TOTAL
0206 - MINISTERIO DE EDUCACIÓN	189,225,943,282	187,022,309	4,000,000,000	1,097,234,409	194,510,200,000
0053 - Construcción de Una Estancia Infantil, Distrito Villa Central Barahona, en el Municipio de Barahona	17,292				17,292
45 - Construcción de 2 Estancias Infantiles en la Provincia Azua (Fase 2)	19,163,000				19,163,000
0051 - Equipamiento de 2 Estancias Infantiles en la Provincia Azua	20,000				20,000
0053 - Construcción de Una Estancia Infantil, Azúa 1, en el Municipio de Azúa	9,571,500				9,571,500
0054 - Construcción de Una Estancia Infantil, Azúa 2, en el Municipio de Azúa	9,571,500				9,571,500
46 - Construcción de 1 Estancia Infantil en la Provincia Espaillat (Fase 2)	8,154,400				8,154,400
0051 - Equipamiento de 1 Estancias Infantiles en la Provincia Espaillat	20,000				20,000
0053 - Construcción de Una Estancia Infantil, Moca, en el Municipio de Moca	8,134,400				8,134,400
47 - Construcción de 2 Estancias Infantiles en la Provincia de Valverde (Fase 2)	19,163,000				19,163,000
0051 - Equipamiento de 2 Estancias Infantiles en la Provincia de Valverde	20,000				20,000
0052 - Construcción de Una Estancia Infantil, Esperanza, en el Municipio de Esperanza	9,571,500				9,571,500
0054 - Construcción de Una Estancia Infantil, Bloque de Barrios la Compuerta-Buenos Aires-Cañada Piedra, en el Municipio de Mao	9,571,500				9,571,500
48 - Construcción de 1 Estancia Infantil en la Provincia de Pedernales (Fase 2)	8,418,000				8,418,000
0052 - Construcción de 1 Estancia Infantil en la Provincia de Pedernales	8,418,000				8,418,000
49 - Construcción de 1 Estancia Infantil en la Provincia Elias Piña (Fase 2)	11,418,000				11,418,000
0052 - Construcción de 1 Estancia Infantil en la Provincia Elias Piña	11,418,000				11,418,000
50 - Construcción de 2 Estancias Infatiles en la Provincia de Peravia (Fase 2)	22,782,000				22,782,000
0052 - Construcción de Una Estancia Infantil, Bani 2, en el Municipio de Bani	13,190,500				13,190,500
0053 - Construcción de Una Estancia Infantil, Bani 1, en el Municipio de Bani	9,571,500				9,571,500
0054 - Equipamiento de l Estancia Infatil en la Provincia de Peravia	20,000				20,000
51 - Construcción 1 Estancia Infantil en la Provincia de San Jose de Ocoa (Fase 2)	9,502,507				9,502,507
0052 - Construcción 1 Estancia Infantil en la Provincia de San Jose de Ocoa	9,502,507				9,502,507
53 - Construcción de 1 Estancia Infantil en la Provincia Hermanas Mirabal (Fase 2)	4,438,000				4,438,000
0051 - Equipamiento de 2 Estancia Infantil en la Provincia Hermanas Mirabal	20,000				20,000
0053 - Construcción de Una Estancia Infantil, Salcedo, en el Municipio de Salcedo	4,418,000				4,418,000

0206 - MINISTERIO DE EDUCACIÓN

Distribución Institucional por Estructura Programática y Fuente de Financiamiento

Presupuesto 2021

Valores RD\$

72 de 75

CAPÍTULO - SUBCAPÍTULO - ESTRUCTURA PROGRAMÁTICA	FONDO GENERAL	FONDOS CON DESTINO ESPECÍFICO	CRÉDITO INTERNO	CRÉDITO EXTERNO	TOTAL
0206 - MINISTERIO DE EDUCACIÓN	189,225,943,282	187,022,309	4,000,000,000	1,097,234,409	194,510,200,000
54 - Construcción de 1 Estancia Infantil en la Provincia de Santiago Rodríguez (Fase 2)	9,571,500				9,571,500
0052 - Construcción de Una Estancia Infantil, San Ignacio de Sabaneta, en el Municipio de San Ignacio de Sabaneta	9,571,500				9,571,500
55 - Construcción de 1 Estancia Infantil en la Provincia de el Seibo (Fase 2)	13,190,500				13,190,500
0052 - Construcción de Una Estancia Infantil, el Seibo, en el Municipio de el Seibo	13,190,500				13,190,500
56 - Construcción de 1 Estancia Infantil en la Provincia de Dajabon (Fase 2)	9,571,500				9,571,500
0052 - Construcción de Una Estancia Infantil, Dajabon, en el Municipio Dajabon	9,571,500				9,571,500
57 - Construcción de 1 Estancia Infantil en la Provincia de Monte Cristi (Fase 2)	5,672,000				5,672,000
0052 - Construcción de Una Estancia Infantil, Monte Cristi, en el Municipio de Monte Cristi	5,672,000				5,672,000
58 - Construcción de 1 Estancia Infantil en la Provincia de María Trinidad Sanchez (Fase 2)	5,672,000				5,672,000
0052 - Construcción de Una Estancia Infantil, Nagua, en el Municipio de Nagua	5,672,000				5,672,000
59 - Construcción de 2 Estancia Infantil en la Provincia Samana (Fase 2)	17,999,115				17,999,115
0052 - Construcción de Una Estancia Infantil, Samaná, en el Municipio de Samaná	8,427,615				8,427,615
0053 - Construcción de Una Estancia Infantil, Las Terrenas, en el Municipio de Las Terrenas	9,571,500				9,571,500
60 - Construcción de 1 Estancias Infantiles en la Provincia de Monseñor Nouel (Fase 2)	13,210,500				13,210,500
0051 - Equipamiento de 2 Estancias Infantiles en la Provincia de Monseñor Nouel	20,000				20,000
0052 - Construcción de Una Estancia Infantil, Bonaio, en el Municipio de Bonaio	13,190,500				13,190,500
61 - Construcción de 2 Estancias Infantiles en la Provincia de Sanchez Ramirez (Fase 2)	16,026,500				16,026,500
0051 - Construcción 1 Estancias Infantiles en la Provincia de Sanchez Ramirez	11,418,000				11,418,000
0053 - Construcción de Una Estancia Infantil, Cotuí 1, en el Municipio de Cotuí	3,190,500				3,190,500
0054 - Construcción de Una Estancia Infantil, Cotuí 2, en el Municipio de Cotuí	1,418,000				1,418,000
62 - Construcción de 1 Estancia Infantil en la Provincia de Monte Plata (Fase 2)	5,672,000				5,672,000
0052 - Construcción de Una Estancia Infantil, Monte Plata, en el Municipio de Monte Plata	5,672,000				5,672,000
63 - Construcción de 1 Estancia Infantil en la Provincia de Bahoruco (Fase 2)	7,090,000				7,090,000
0052 - Construcción de 1 Estancia Infantil en la Provincia de Bahoruco	1,418,000				1,418,000
0053 - Construcción de Una Estancia Infantil, Neiba, en el Municipio de Neiba	5,672,000				5,672,000

0206 - MINISTERIO DE EDUCACIÓN

Distribución Institucional por Estructura Programática y Fuente de Financiamiento

Presupuesto 2021

Valores RD\$

73 de 75

CAPÍTULO - SUBCAPÍTULO - ESTRUCTURA PROGRAMÁTICA	FONDO GENERAL	FONDOS CON DESTINO ESPECÍFICO	CRÉDITO INTERNO	CRÉDITO EXTERNO	TOTAL
0206 - MINISTERIO DE EDUCACIÓN	189,225,943,282	187,022,309	4,000,000,000	1,097,234,409	194,510,200,000
64 - Construcción de 1 Estancia Infantil en la Provincia Independencia (Fase 2)	1,418,000				1,418,000
0051 - Construcción de 1 Estancia Infantil en la Provincia Independencia	1,418,000				1,418,000
18 - Formación y desarrollo de la carrera docente	5,293,170,253	3,412,341			5,296,582,594
00 - N/A	2,099,483,613				2,099,483,613
00 - N/A	2,099,483,613				2,099,483,613
0001 - Certificación Docente	172,399,136				172,399,136
0002 - Dirección y Coordinación del Servicio de Formación y Actualización Permanente A los Docentes del Sistema Educativo Público para el Producto 2	371,173,847				371,173,847
0004 - Desarrollo de Programas Formativos de Educación Continua en Las Diversas Áreas Curriculares y para los Diferentes Niveles y Modalidades del Sistema Educativo Público	1,420,476,708				1,420,476,708
0005 - Servicios de Investigaciones en el Ámbito de Formación Pedagógica	20,135,322				20,135,322
0006 - Servicios de Formación Continua Centrada en la Escuela (Efcce)	5,000,000				5,000,000
0007 - Servicios de Formación de Directivos y Coordinadores de Escuela	51,065,177				51,065,177
0008 - Servicios de Formación en Maestrías, Especialidades y Formación Continua A Docentes del Sistema Educativo	59,233,423				59,233,423
01 - Acciones comunes	1,386,421,108	1,912,341			1,388,333,449
00 - N/A	1,386,421,108	1,912,341			1,388,333,449
0001 - Dirección y Coordinación del Servicio de Formación y Actualización Permanente de la Formación Docente para los Productos 3 y 4	1,386,421,108	1,912,341			1,388,333,449
02 - Bachilleres de 16 a 25 años acceden a programas de becas de formación docentes de Excelencia nivel de grado	611,963,894				611,963,894
00 - N/A	611,963,894				611,963,894
0001 - Fortalecimiento y Seguimiento A la Formación Inicial Docente	611,963,894				611,963,894
03 - Bachilleres menores de 25 años cursando en el programa de Formación Docente de Excelencia a nivel de grado.	1,177,177,500	1,500,000			1,178,677,500
00 - N/A	1,177,177,500	1,500,000			1,178,677,500
0003 - Servicios de Formación de Docentes de Excelencia en Educación Inicial, Primaria del Primer Nivel y Segundo Ciclo y Secundaria, A Nivel de Grado	1,177,177,500	1,500,000			1,178,677,500
04 - Comunidades aledañas a los recintos participan de los programas de extensión	18,124,138				18,124,138
00 - N/A	18,124,138				18,124,138
0001 - Aplicación de los Programas de Extensión en Las Comunidades Aledañas A los Recintos	18,124,138				18,124,138
19 - Servicios de educación especial para niños(as), adolescentes y jóvenes de 0-20 años	842,154,429				842,154,429
00 - N/A	126,900,893				126,900,893

0206 - MINISTERIO DE EDUCACIÓN

Distribución Institucional por Estructura Programática y Fuente de Financiamiento

Presupuesto 2021

Valores RD\$

74 de 75

CAPÍTULO - SUBCAPÍTULO - ESTRUCTURA PROGRAMÁTICA	FONDO GENERAL	FONDOS CON DESTINO ESPECÍFICO	CRÉDITO INTERNO	CRÉDITO EXTERNO	TOTAL
0206 - MINISTERIO DE EDUCACIÓN	189,225,943,282	187,022,309	4,000,000,000	1,097,234,409	194,510,200,000
00 - N/A	126,900,893				126,900,893
0001 - Dirección y Coordinación de Educación Especial	126,900,893				126,900,893
03 - Niños y niñas, adolescentes y jóvenes entre 0 y 20 años reciben educación especial	715,253,536				715,253,536
00 - N/A	715,253,536				715,253,536
0001 - Niños y Niñas, Adolescentes y Jóvenes Entre 0 y 20 Años Reciben Educación Especial	715,253,536				715,253,536
20 - Gestión y coordinación de los servicios de bienestar magisterial	13,113,236,248				13,113,236,248
02 - Pensionados y jubilados del sistema educativo reciben servicios de pensiones y jubilaciones	13,113,236,248				13,113,236,248
00 - N/A	13,113,236,248				13,113,236,248
0001 - Dirección y Coordinación	134,951,431				134,951,431
0002 - Gestión del Personal Afiliados A Pensión y Jubilación	12,978,284,817				12,978,284,817
21 - Gestión y coordinación de la cooperación internacional educativa	385,320,084				385,320,084
02 - Sistema educativo recibe los beneficios de la gestión de proyectos de cooperación internacional para la educación pre-universitaria	385,320,084				385,320,084
00 - N/A	385,320,084				385,320,084
0001 - Coordinación, Gestión, Seguimiento, Monitoreo y Supervisión de la Cooperación Internacional	385,320,084				385,320,084
22 - Desarrollo infantil para niños y niñas de 0 a 4 años y 11 meses	6,686,626,554				6,686,626,554
01 - Acciones comunes	1,231,310,186				1,231,310,186
00 - N/A	1,231,310,186				1,231,310,186
0001 - Dirección y Coordinación de la Oficina Central del Inaipi	1,075,278,984				1,075,278,984
0002 - Dirección y Coordinación de Las Oficinas Regionales del Inaipi	156,031,202				156,031,202
02 - Niños y niñas de 0 a 4 años y 11 meses reciben atención de acuerdo a su condición	404,702,718				404,702,718
00 - N/A	404,702,718				404,702,718
0001 - Gestión de Servicios de Registro de Nacimiento	22,814,924				22,814,924
0002 - Inclusión de Niños y Niñas con Condición de Discapacidad O Señales de Alertas	381,887,794				381,887,794
03 - Niños y niñas de 0 a 4 años y 11 meses reciben servicio educativo del nivel inicial	1,808,499,229				1,808,499,229
00 - N/A	1,808,499,229				1,808,499,229
0001 - Servicios Educativos en el Nivel Inicial	1,808,499,229				1,808,499,229
04 - Niños y niñas de 0 a 4 años y 11 meses con seguimiento de salud y nutrición según manual	1,026,316,450				1,026,316,450
00 - N/A	1,026,316,450				1,026,316,450
0001 - Servicio de Salud y Nutrición en Todos los Centros de Servicios del Inaipi	1,026,316,450				1,026,316,450
05 - Familias reciben servicios de acompañamiento conforme al manual establecido	2,215,797,971				2,215,797,971

0206 - MINISTERIO DE EDUCACIÓN

Distribución Institucional por Estructura Programática y Fuente de Financiamiento

Presupuesto 2021

Valores RD\$

75 de 75

CAPÍTULO - SUBCAPÍTULO - ESTRUCTURA PROGRAMÁTICA	FONDO GENERAL	FONDOS CON DESTINO ESPECÍFICO	CRÉDITO INTERNO	CRÉDITO EXTERNO	TOTAL
0206 - MINISTERIO DE EDUCACIÓN	189,225,943,282	187,022,309	4,000,000,000	1,097,234,409	194,510,200,000
00 - N/A	2,215,797,971				2,215,797,971
0001 - Servicios de Acompañamiento A Las Familias de los Centros de Atención A la Infancia y la Familia- Cafí	2,215,797,971				2,215,797,971
23 - Servicio educativo del grado preprimario nivel inicial	2,580,798,574				2,580,798,574
02 - Niños y niñas de 5 años con servicio de educación preprimaria 2do ciclo nivel inicial	2,580,798,574				2,580,798,574
00 - N/A	2,580,798,574				2,580,798,574
0001 - Dirección y Coordinación	126,620,687				126,620,687
0002 - Niños y Niñas de 5 Años Reciben Servicio de Educación en el Grado Preprimario	1,554,177,887				1,554,177,887
0003 - Dotación Tecnológica para el Servicio de Educación del 2do Ciclo de Preprimaria	900,000,000				900,000,000
98 - Administración de contribuciones especiales	1,444,564,072				1,444,564,072
00 - N/A	1,444,564,072				1,444,564,072
00 - N/A	1,444,564,072				1,444,564,072
0000 - N/A	1,444,564,072				1,444,564,072
TOTAL	189,225,943,282	187,022,309	4,000,000,000	1,097,234,409	194,510,200,000

Fuente : Sistema de Información de la Gestión Financiera (SIGEF)